MATSUKI
DRIVING SCHOOL

2023.4 ▶ 2023.9

# マツキドライビングスクールの
# 合宿免許

MATSUKI
DRIVING SCHOOL

## マツキドライビングスクールは
## 合宿免許のパイオニア!!

関東地区・東海地区をはじめ日本全国から大勢の方が入校されています!!

- 最短日数で卒業できる！
- 全部コミコミ！わかりやすい料金体系
- 交通費補助あり！
- 教習・滞在の延長保証あり！
- 旅行傷害保険付き

マツキドライビングスクールは、公安委員会が定めた基準に合格し「指定」として認定を受けた実地試験免除の指定自動車教習所です。

指定自動車教習所
公正取引協議会　会員

学生運転免許取得支援事業者連合　加盟
一般社団法人　全国旅行業協会　会員

山形県・福島県・新潟県 11 校の教習所
**マツキドライビングスクール**

山形中央校　赤湯校　さくらんぼ校　太陽校　白鷹校
新潟西しばた校　山形校　米沢松岬校
福島飯坂校　長井校　村山校

〒993-0016 山形県長井市台町 6-25
株式会社マツキ 山形県知事登録 旅行業 第 2-155 号

**0120-339-179**
マツキドライビングスクール予約センター　10:00▶19:00

詳細・仮申込みはこちらから▶
マツドラ　検索　www.matsuki-ds.com

お申込み・お問合せは

※記載の無い場合は、上記にご連絡ください。
※校内・敷地内での喫煙は固くお断りいたします。
※パンフレットの表示金額は、
2023 年 9 月末日まで有効です。

普通車合宿免許

※右記以外のプランもございますので、詳しくはホームページをご参照ください。

夏まで待てないアナタへ

2023.4.1 ～ 7.8

# 2023 春の合宿免許

**お得な3つのPOINT!**

**交通費補助**
ご出発地に合わせて交通費を[※1]補助します！

**同室割**
自炊・レギュラー・温泉Aプランでツイン・トリプル利用の方に、
卒業時お一人 10,000円支給[※2]

**自動二輪免許所持者割引**
28,600円(税込)を教習料金から割引[※3]

※1 往復交通費は、全額支給を保証するものではありません。ご出発地ごとに補助額を設定しておりますので、P30をご参照ください。
※2 同室割は、同時申込、同時入校または同時卒業が条件です。お客様の都合により卒業日が延長になった場合は適用になりません。
※3 教習料金から値引きとなります。卒業日が1日短縮になる場合がありますが、短縮となっても差額返金はありません。その際の短縮分滞在はご遠慮ください。

## あなたに合ったプランをお選びください！

MT車：プラス20,000円（税込）

※入校日＆卒業予定日はP7をご確認ください

### 自炊　昼食付き　220,000円

自分のライフスタイルに
合わせて生活したいあなたに！

※シングルユース可

### レギュラー シングル・温泉A　3食付き　250,000円

あなたは温泉派？
ホテル派？
リーズナブル料金プラン！

※温泉Aプランのみシングルユース可

### レギュラー ツイン・トリプル　3食付き　240,000円

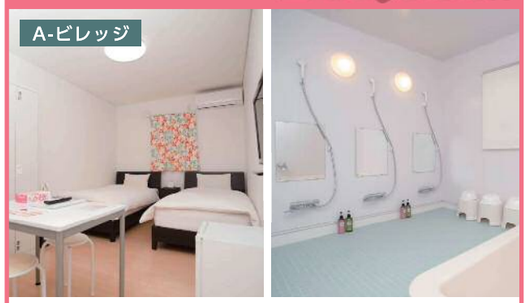


料金重視の
あなたにオススメ！

※シングルユース可

### 温泉B ホテルA　3食付き　昼食付き　255,000円

アフターも充実したい方に
オススメプラン!!
駅からも近くて便利

※温泉Bプランのみシングルユース可

### ホテルB　3食付き　2食付き　270,000円

ちょっとリッチなホテルに
泊まって過ごしたい
あなたに！！

※プラン料金はすべて税込です。
※ホテルA・Bのツイン・トリプル利用は5,000円引きです。
※別途 仮免許試験手数料が必要です。（現地払い［現金のみ］初回 2,850円/２回目以降 1,700円）
※検定不合格等で 卒業予定日オーバーの場合、宿舎を変更していただく場合があります。
※4/1～7/8がシングルユース可能期間です。



二輪合宿免許

※福島飯坂校は入校可能日・合宿期間が異なる場合がございますのでお問合せください。

友達とツーリングしよっ♪

人数限定!!早い者勝ち!!

# 春の二輪まつりキャンペーン

詳しくはお問合せください！

## 二輪免許取得にお得なキャンペーン実施中！

詳しくは右のQRコードからホームページをご覧ください

### ●二輪 通常料金一覧表（税込料金）期間：2023年4月1日～2023年7月14日

| 教習車種 | 所持免許 | 入校可能日 | 合宿期間 | 自炊 | レギュラー・温泉A | ホテルA・温泉B | ホテルB 2食付 | ホテルB 3食付 |
|---|---|---|---|---|---|---|---|---|
| 小型普通二輪（MT） | 普通車 | 水以外 | 5日間 | 103,000円 | 107,000円 | 113,000円 | — | — |
| 小型普通二輪（AT） | 普通車 | 木以外 | 4日間 | 98,000円 | 102,000円 | 107,000円 | — | — |
| 普通二輪（MT） | なし・原付 | 土以外 | 9日間 | 128,000円 | 137,000円 | 142,000円 | 148,000円 | 153,000円 |
| | 普通車 | 日以外(土) | 8 (9)日間 | 118,000円 | 126,000円 | 131,000円 | 137,000円 | 142,000円 |
| 普通二輪（AT） | なし・原付 | 月以外 | 7日間 | 122,000円 | 128,000円 | 134,000円 | — | — |
| | 普通車 | 火以外 | 6日間 | 112,000円 | 117,000円 | 123,000円 | — | — |
| 大型二輪（MT） | 普通二輪MT | 火以外 | 6日間 | 109,000円 | 115,000円 | 120,000円 | 126,000円 | 131,000円 |
| | 普通二輪AT | 日以外 | 8日間 | 158,000円 | 166,000円 | 171,000円 | 177,000円 | 182,000円 |
| | 普通 | 月以外 | 14日間 | 256,000円 | 270,000円 | 276,000円 | 281,000円 | 287,000円 |
| | なし・原付 | 土以外 | 16日間 | 289,000円 | 305,000円 | 311,000円 | — | — |
| 大型二輪（AT） | 普通二輪MT | 水以外 | 5日間 | 101,000円 | 105,000円 | 111,000円 | — | — |
| | 普通二輪AT | 水以外 | 5日間 | 117,000円 | 122,000円 | 127,000円 | — | — |
| | 普通 | 金以外 | 10日間 | 211,000円 | 221,000円 | 226,000円 | — | — |
| | なし・原付 | 水以外 | 12日間 | 252,000円 | 265,000円 | 270,000円 | — | — |

※入校可能日・合宿期間の（ ）…福島飯坂校　※7月15日～9月15日は料金が変わりますので、詳しくはお問い合わせ下さい

### ●教習対応校

| | 山形中央校 | さくらんぼ校 | 赤湯校 | 長井校 | 村山校 | 米沢松岬校 | 福島飯坂校 | 新潟西しばた校 |
|---|---|---|---|---|---|---|---|---|
| 小型普通二輪（MT） | ○ | — | — | — | — | — | — | — |
| 小型普通二輪（AT） | ○ | — | — | — | — | — | — | — |
| 普通二輪（MT） | ○ | ○ | ○ | ○ | ○ | ○ | ○ | ○ |
| 普通二輪（AT） | ○ | ○ | — | — | ○ | — | — | — |
| 大型二輪（MT） | ○ | ○ | ○ | ○ | ○ | ○ | ○ | ○ |
| 大型二輪（AT） | ○ | — | — | — | — | — | — | — |

### ●取得条件

| 車種別 | 年齢 | 視力 | 聴力・色彩識別 |
|---|---|---|---|
| 普通（小型）二輪 | 満18歳以上 | 両眼で0.7以上 片眼がそれぞれ0.3以上 | 日常会話が聞き取れること 赤・青・黄色の識別ができること |
| 大型二輪 | | | |

# 特殊車両合宿免許

※マツキドライビングスクールなら教育訓練給付金制度を利用することが可能です！お問い合せください！

特車免許取得に
**お得な**
キャンペーン
**実施中！**

詳しくはこちら

## ●特車一種 料金一覧表（税込料金）

詳しくはお問合せください！

| 教習車種 | 所持免許 | 入校可能日 | 合宿期間 | 仮免有無 | 自炊 | レギュラー・温泉A | ホテルA・温泉B | ホテルB 2食付 | ホテルB 3食付 |
|---|---|---|---|---|---|---|---|---|---|
| | 記載のないAT限定 | | +2日間 | | +65,000円 | +67,000円 | +69,000円 | +70,000円 | +72,000円 |
| 大型 | 中型 | 日火金土 | 7日間 | ● | 189,000円 | 195,000円 | 200,000円 | 207,000円 | 213,000円 |
| | 中型8ｔ限定ＭＴ | 日月木金 | 9日間 | ● | 220,000円 | 229,000円 | 236,000円 | 244,000円 | 252,000円 |
| | 準中型 | 日水金土 | 11日間 | ● | 287,000円 | 298,000円 | 306,000円 | 317,000円 | 327,000円 |
| | 準中型5ｔ限定ＭＴ | 火木金土 | 12日間 | ● | 296,000円 | 308,000円 | 316,000円 | 328,000円 | 339,000円 |
| | 普通ＭＴ | 水木金土 | 13日間 | ● | 325,000円 | 338,000円 | 347,000円 | 361,000円 | 373,000円 |
| | 大特 | 日月火土 | 19日間 | ● | 503,000円 | 523,000円 | 537,000円 | 556,000円 | 574,000円 |
| 大型＋けん引 | 中型 | 日月火金土 | 11日間 | ● | 270,000円 | 281,000円 | 289,000円 | 299,000円 | 309,000円 |
| | 中型8ｔ限定ＭＴ | 日月木金土 | 13日間 | ● | 301,000円 | 314,000円 | 323,000円 | 336,000円 | 348,000円 |
| | 準中型 | 日火水木 | 14日間 | ● | 369,000円 | 383,000円 | 393,000円 | 407,000円 | 420,000円 |
| | 準中型5ｔ限定ＭＴ | 月火水木 | 15日間 | ● | 377,000円 | 393,000円 | 403,000円 | 418,000円 | 432,000円 |
| | 普通ＭＴ | 日月火水 | 16日間 | ● | 406,000円 | 423,000円 | 434,000円 | 451,000円 | 466,000円 |
| 大型＋大型特殊 | 中型 | 月木金土 | 8日間 | ● | 240,000円 | 247,000円 | 252,000円 | 260,000円 | 267,000円 |
| | 中型8ｔ限定ＭＴ | 火水金土 | 11日間 | ● | 269,000円 | 280,000円 | 288,000円 | 298,000円 | 308,000円 |
| | 準中型 | 月木水金 | 13日間 | ● | 339,000円 | 353,000円 | 362,000円 | 375,000円 | 387,000円 |
| | 準中型5ｔ限定ＭＴ | 月木水金 | 13日間 | ● | 349,000円 | 362,000円 | 371,000円 | 385,000円 | 397,000円 |
| | 普通ＭＴ | 月火水木 | 15日間 | ● | 377,000円 | 393,000円 | 403,000円 | 418,000円 | 432,000円 |
| 大型＋けん引＋大型特殊 | 中型 | 日月火木金土 | 12日間 | ● | 318,000円 | 330,000円 | 338,000円 | 350,000円 | 361,000円 |
| | 中型8ｔ限定ＭＴ | 日火水木 | 14日間 | ● | 348,000円 | 362,000円 | 372,000円 | 386,000円 | 399,000円 |
| | 準中型 | 月火水土 | 15日間 | ● | 416,000円 | 431,000円 | 442,000円 | 457,000円 | 471,000円 |
| | 準中型5ｔ限定ＭＴ | 日月火金 | 16日間 | ● | 424,000円 | 441,000円 | 453,000円 | 468,000円 | 483,000円 |
| | 普通ＭＴ | 木曜以外 | 18日間 | ● | 452,000円 | 471,000円 | 485,000円 | 503,000円 | 520,000円 |
| 中型 | 中型8ｔ限定ＭＴ | 木曜以外 | 4日間 | | 95,000円 | 99,000円 | 101,000円 | 104,000円 | 107,000円 |
| | 準中型 | 日月金土 | 6日間 | ● | 164,000円 | 170,000円 | 174,000円 | 179,000円 | 184,000円 |
| | 準中型5ｔ限定ＭＴ | 日月金土 | 6日間 | ● | 166,000円 | 172,000円 | 175,000円 | 181,000円 | 186,000円 |
| | 普通ＭＴ | 月木金土 | 8日間 | ● | 176,000円 | 183,000円 | 189,000円 | 196,000円 | 203,000円 |
| 中型＋けん引 | 中型8ｔ限定ＭＴ | 日曜以外 | 8日間 | | 180,000円 | 188,000円 | 193,000円 | 201,000円 | 208,000円 |
| | 準中型 | 日水木金 | 9日間 | ● | 239,000円 | 247,000円 | 254,000円 | 263,000円 | 271,000円 |
| | 準中型5ｔ限定ＭＴ | 日水木土 | 10日間 | ● | 248,000円 | 258,000円 | 266,000円 | 275,000円 | 284,000円 |
| | 普通ＭＴ | 火水金土 | 11日間 | ● | 257,000円 | 268,000円 | 276,000円 | 286,000円 | 296,000円 |
| 中型＋大型特殊 | 中型8ｔ限定ＭＴ | 水曜以外 | 5日間 | | 159,000円 | 164,000円 | 167,000円 | 171,000円 | 175,000円 |
| | 準中型 | 日木金土 | 7日間 | ● | 216,000円 | 223,000円 | 227,000円 | 233,000円 | 239,000円 |
| | 準中型5ｔ限定ＭＴ | 日木金土 | 7日間 | ● | 217,000円 | 224,000円 | 228,000円 | 234,000円 | 240,000円 |
| | 普通ＭＴ | 日水木金 | 9日間 | ● | 229,000円 | 238,000円 | 244,000円 | 253,000円 | 261,000円 |
| 中型＋けん引＋大型特殊 | 中型8ｔ限定ＭＴ | 土曜以外 | 9日間 | | 234,000円 | 243,000円 | 249,000円 | 257,000円 | 265,000円 |
| | 準中型 | 月火水金 | 11日間 | ● | 296,000円 | 307,000円 | 314,000円 | 325,000円 | 335,000円 |
| | 準中型5ｔ限定ＭＴ | 月火水金 | 11日間 | ● | 299,000円 | 310,000円 | 317,000円 | 328,000円 | 338,000円 |
| | 普通ＭＴ | 日月水木 | 13日間 | ● | 303,000円 | 316,000円 | 326,000円 | 339,000円 | 351,000円 |
| 準中型 | 準中型5ｔ限定ＭＴ | 金曜以外 | 3日間 | | 68,000円 | 71,000円 | 72,000円 | 75,000円 | 77,000円 |
| | 普通ＭＴ | 日月水土 | 6日間 | ● | 146,000円 | 151,000円 | 156,000円 | 160,000円 | 165,000円 |
| | 普通二輪 | 日月火水木 | 17日間 | ● | 296,000円 | 314,000円 | 326,000円 | 343,000円 | 359,000円 |
| | 大特 | お問合せ | 14日間 | ● | 294,000円 | 308,000円 | 318,000円 | 332,000円 | 345,000円 |
| | なし・原付 | 日月火水土 | 18日間 | ● | 368,000円 | 386,000円 | 400,000円 | 418,000円 | 435,000円 |
| けん引 | 普通ＭＴ | 火曜以外 | 6日間 | | 135,000円 | 141,000円 | 145,000円 | 151,000円 | 156,000円 |
| 大型特殊 | 普通 | 木曜以外 | 4日間 | | 99,000円 | 102,000円 | 105,000円 | 108,000円 | 111,000円 |
| 大型特殊＋けん引 | 普通ＭＴ | 日曜以外 | 8日間 | | 190,000円 | 198,000円 | 203,000円 | 211,000円 | 218,000円 |

※7月15日～9月15日は料金が変わりますので、詳しくはお問い合わせ下さい。

**Matsuki Yamagata Crane School　マツキドライビングスクールなら運転免許から技能講習まで一貫して受講できます！**

大型・中型・準中型・大型特殊・けん引・大型二種・中型二種・フォークリフト・車両系・小型移動式クレーン・玉掛け

**■大型車 ＋ フォークリフト運転技能講習**

運送会社や倉庫といった物流関連の職業、また鉄鋼業や製造業等にニーズがあります。

**■大型車 ＋ 大型特殊 ＋ けん引 ＋ フォークリフト運転技能講習**

建築・土木系の会社での整地・運搬・積込・掘削などの作業にニーズがあります。

## ●技能講習追加料金

※入校日はお問合せください。

| 講習科目 | 受講資格 | 受講料金 | 実施可能校 |
|---|---|---|---|
| ＋フォークリフト | 普通免許所持 | +29,370円（税込） | さくらんぼ校・太陽校・白鷹校 |
| | 大型特殊車免許所持 | +19,030円（税込） | |
| ＋小型移動式クレーン | 玉掛け又は床上操作式クレーン講習修了 | +25,850円（税込） | さくらんぼ校・白鷹校 |
| | 未経験 | +28,050円（税込） | |
| ＋玉掛け | 小型移動式クレーン講習修了 | +22,550円（税込） | さくらんぼ校・白鷹校 |
| | 未経験 | +26,950円（税込） | |
| ＋車両系建設機械（整地・運搬等） | 大型特殊車免許所持 | +41,030円（税込） | さくらんぼ校・白鷹校 |

## ●特車二種 料金一覧表（税込料金）

| 教習車種 | 所持免許 | 入校可能日 | 合宿期間 | 仮免有無 | 自炊 | レギュラー・温泉A | ホテルA・温泉B | ホテルB 2食付 | ホテルB 3食付 |
|---|---|---|---|---|---|---|---|---|---|
| 大型二種 | 大型 | 月曜以外 | 7日間 | | 272,000円 | 279,000円 | 283,000円 | 286,000円 | 292,000円 |
| | 中型 | 日水金土 | 11日間 | ● | 343,000円 | 354,000円 | 361,000円 | 367,000円 | 377,000円 |
| | 中型8t 限定ＭＴ | 水木金土 | 13日間 | ● | 383,000円 | 396,000円 | 405,000円 | 412,000円 | 424,000円 |
| | 準中型 | 火水木金 | 14日間 | ● | 415,000円 | 429,000円 | 439,000円 | 446,000円 | 459,000円 |
| | 準中型5ｔ限定MT 普通MT | 日月火水木 | 16日間 | ● | 421,000円 | 438,000円 | 449,000円 | 457,000円 | 472,000円 |
| | 大型＋普通二種 | 火曜以外 | 6日間 | ● | 209,000円 | 215,000円 | 218,000円 | 221,000円 | 226,000円 |
| | 中型二種 | 日火金土 | 7日間 | ● | 220,000円 | 226,000円 | 230,000円 | 234,000円 | 240,000円 |
| | 中型＋普通二種 | 水金 | 9日間 | ● | 257,000円 | 266,000円 | 272,000円 | 277,000円 | 285,000円 |
| | 中型二種8t 限定MT | 日月木金 | | | | | | | |
| | 中型8ｔＭＴ＋普通二種 または+中型二種5ｔMT | 火水金土 | 11日間 | ● | 291,000円 | 302,000円 | 310,000円 | 315,000円 | 325,000円 |
| | 普通二種ＭＴ | 日火水木 | 14日間 | ● | 361,000円 | 375,000円 | 386,000円 | 392,000円 | 405,000円 |
| 大型二種＋けん引 | 大型 | 木曜以外 | 11日間 | | 356,000円 | 367,000円 | 375,000円 | 380,000円 | 390,000円 |
| | 中型 | 日火水木 | 14日間 | ● | 450,000円 | 465,000円 | 475,000円 | 482,000円 | 495,000円 |
| | 中型8t 限定ＭＴ | 日月火水 | 16日間 | ● | 465,000円 | 482,000円 | 493,000円 | 501,000円 | 516,000円 |
| | 準中型 | 日月火水 | 16日間 | ● | 452,000円 | 468,000円 | 480,000円 | 488,000円 | 503,000円 |
| | 準中型5ｔ限定ＭＴ 普通ＭＴ | 日月火金土 | 18日間 | ● | 504,000円 | 523,000円 | 536,000円 | 545,000円 | 562,000円 |
| 大型二種＋大型特殊 | 大型 | 土曜以外 | 9日間 | | 323,000円 | 332,000円 | 338,000円 | 343,000円 | 351,000円 |
| | 中型 | 日水木金土 | 13日間 | ● | 417,000円 | 430,000円 | 439,000円 | 445,000円 | 457,000円 |
| | 中型8t 限定ＭＴ | 火水木金土 | 15日間 | ● | 418,000円 | 434,000円 | 445,000円 | 451,000円 | 465,000円 |
| | 準中型 | 月火水木 | 15日間 | ● | 432,000円 | 447,000円 | 458,000円 | 466,000円 | 480,000円 |
| | 準中型5ｔ限定ＭＴ 普通ＭＴ | 日月水土 | 17日間 | ● | 475,000円 | 492,000円 | 504,000円 | 514,000円 | 530,000円 |
| 大型二種＋けん引＋大型特殊 | 大型 | 火曜以外 | 13日間 | | 405,000円 | 418,000円 | 427,000円 | 433,000円 | 445,000円 |
| | 中型 | 日月火水木 | 16日間 | ● | 499,000円 | 516,000円 | 527,000円 | 535,000円 | 550,000円 |
| | 中型8t 限定ＭＴ | 日月火土 | 17日間 | ● | 514,000円 | 532,000円 | 544,000円 | 552,000円 | 568,000円 |
| | 準中型 | 日月火水土 | 18日間 | ● | 544,000円 | 563,000円 | 576,000円 | 584,000円 | 601,000円 |
| | 準中型5ｔ限定ＭＴ 普通ＭＴ | 日水木金土 | 20日間 | ● | 550,000円 | 571,000円 | 586,000円 | 596,000円 | 615,000円 |

※7月15日～9月15日は料金が変わりますので、詳しくはお問い合わせ下さい

## ●教習対応校

| | 村山校 | さくらんぼ校 | 太陽校 | 米沢松岬校 | 白鷹校 | 新潟西しばた校 | 長井校 | 赤湯校 | 山形中央校 |
|---|---|---|---|---|---|---|---|---|---|
| 大型 | ○ | ○ | ○ | ○ | ○ | ○ | — | — | — |
| 中型 | ○ | ○ | ○ | ○ | — | ○ | ○ | — | — |
| 準中型 | ○ | ○ | ○ | ○ | — | ○ | ○ | — | — |
| 大特 | ○ | ○ | ○ | ○ | ○ | ○ | ○ | ○ | — |
| けん引 | ○ | ○ | ○ | ○ | ○ | ○ | — | ○ | — |
| 大型二種 | ○ | ○ | — | ○ | — | ○ | — | — | — |
| 中型二種 | ○ | ○ | — | — | — | ○ | — | — | — |
| 普通二種 | ○ | — | — | ○ | — | — | ○ | ○ | ○ |

※平成19年６月１日以前に普通免許を所持していた方は中型免許（8トン限定）になります。

※平成19年６月２日～平成29年３月11日以前に普通免許を所持していた方は準中型免許（５トン限定）になります。

※平成29年３月12日以降に免許取得された方が普通免許になります。

## ●取得条件

| 車種 | 年齢 | 条件 | 視力・深視力 | 聴力・色彩識別 |
|---|---|---|---|---|
| 二種 | 満21歳以上 | 普通免許を取得してから３年以上の運転経験 | 両眼で0.8以上。片眼がそれぞれ0.5以上。深視力は３回の検査で平均誤差２センチ以下 | 日常会話が聞き取れること 赤・青・黄色の識別ができること |
| 大型 | | | | |
| 中型 | 満20歳以上 | 普通免許を取得してから２年以上の運転経験 | | |
| 準中型 | 満18歳以上 | — | | |
| けん引 | | 普通・中型・大型免許のいずれかを保有していること | | |
| 大特 | | | 両眼で0.7以上。片眼がそれぞれ0.3以上。 | |

●別途料金（現金のみ）：仮免許試験手数料と仮免許交付手数料　2,850円（非課税）/2回目以降　1,700円（非課税）

※新潟西しばた校は入校可能日・合宿期間が異なる場合がございますのでお問合せください。

### ■受験資格特例教習

大型、中型、二種免許を取得する際の年齢、免許保有期間の条件が受験資格特例教習を受けることで19歳以上、普通免許等を取得してから通算1年以上の免許保有に引き下げられます。

**実施校：山形中央校・村山校・さくらんぼ校・米沢松岬校・長井校・赤湯校・新潟西しばた校**

※料金はお問い合せください。

### ■適性診断

運送事業者が事故惹起運転者、初任運転者、高齢運転者に対し受けさせる必要のある適性診断をマツキグループ内で受診可能。教習後に診断を受けて帰社すればすぐに業務に従事する事が可能となります。

**実施校：山形中央校・さくらんぼ校・赤湯校**

※料金はお問い合せください。

# マツキ ドライビングスクール MAP

## ▼合宿教習のモデルスケジュール

### ●AT車のスケジュール例

※実際のスケジュールと異なる場合があります。

| | 1日目 | 2日目 | 3日目 | 4日目 | 5日目 | 6日目 | 7日目 | 8日目 | 9日目 | 10日目 | 11日目 | 12日目 | 13日目 | 14日目 |
|---|---|---|---|---|---|---|---|---|---|---|---|---|---|---|
| 朝食(宿舎) | | | | | | | | | | | | | | |
| 1時限 | | | | | | | | | | | | 技 | | |
| 2時限 | | | 学 | | | | 説 | 学 | 学 | | | 技 | | 説 |
| 3時限 | | 学 | 学 | | | 技 | 修 | 学 | | 技 | | | | 卒 |
| 4時限 | | 技 | 学 | | 技 | 効 | 仮 | 学 | 技 | 学 | | | 技 | |
| 昼食(教習所) | | 食 | 食 | 食 | 食 | 食 | 食 | 食 | 食 | 食 | 食 | 食 | 食 | 食 |
| 5時限 | 適 | 学 | 技 | | | 技 | | 学 | 学 | 技 | | 技 | 効 | |
| 6時限 | 入 | 技 | | 技 | 技 | | | 学 | 技 | 技 | | | 技 | 式 |
| 7時限 | 学 | 学 | 技 | | | | 学 | | 技 | | 技 | | 技 | |
| 8時限 | 技 | 学 | 学 | 技 | | | 学 | 技 | 学 | 学 | 技 | | | |
| 9時限 | 技 | | | | 効 | | 技 | | 学 | 学 | 技 | 効 | | |
| 10時限 | 学 | | | | | | 技 | 技 | 学 | 学 | | | | |
| 夕食(宿舎) | | | | | | | | | | | | | | |

技→技能教習　学→対面学科教習　学→オンデマンド教習　仮→仮免許学科試験　卒→卒業検定　修→修了検定　適→適性検査　入→入校説明　説→検定説明　式→卒業式　効→効果測定　食→食事

※昼食は各自済ませてご入校いただく教習所もあります。　詳細は予約後にお送りする入校案内書でご確認ください。
※山形９校と福島飯坂校ではオンデマンド学科教習となります。学校や時期によってオンデマンドで受講できる教程が異なりますが、７月以降は 10 校すべてで１段階 10 教程中９教程、２段階 16 教程中９教程を実施予定です。
※新潟西しばた校では学科教習の一部教程をライブ配信により実施しています。

## ▼新型コロナウイルス感染対策予防について

### ●入校前の対策

入校前の案内状とともに、感染予防のご協力をお願いしております。入校 14 日前からの健康状態及び体温を記録いただきます。また、当校より体調などに関してお伺いする電話をお掛けしています。

・風邪の症状（37℃以上の発熱・喉の痛み・咳）・息苦しさ・倦怠感がある方は入校できません。
また、入校後にそのような体調不良が生じた場合は、一旦帰宅していただく場合があります。（交通費はお客様負担）

### ●在校中の教習所内や宿舎内での対策

教習生及び職員の検温（教習所と宿舎にて1日4回）

不織布マスクの推奨

手洗い及び手指消毒の徹底

黙食のお願い

入校時に当たっては健康アンケートにご記入をいただき、感染予防協力のご署名をいただいております。また、校舎内にお入りいただく際は、不織布マスクの着用をお願いしております。

### ●学科教習の対策

オンデマンドやリモートによる学科教習

教室内の換気

授業後の教室の消毒

密が避けられ、効率が良く効果的なオンデマンド学科教習を行っております。

### ●技能教習の対策

教習車の換気

技能教習時にハンドルなど車内の消毒

機材などの消毒

技能教習ではハンドルなどの車内の消毒を行い、また、密閉状態にならないように教習車両の窓を開放するなどの感染予防対策を行っています。



## ▼学校紹介ページの見方

**学校のおすすめポイント**

**宿舎の基本情報**

各学校に対応している宿舎の基本情報を記載しています。

左上…施設名
右上…料金プランのアイコン
中段…施設写真
左下…男女共用or専用、食事、周辺施設・学校までの時間、１部屋の利用可能人数
右下…施設紹介

**学校の基本情報**

各学校の基本情報（学校名、お問合せ先、住所）を記載しています。さらに、詳しく知りたい方は QR コードから WEB ページをご覧ください。

**7～9月の入校日＆卒業予定日カレンダー**

カレンダーの見方については下記をご参照ください。

カレンダーの入校日のマスの色は右ページの料金表と対応しています。

… 7/1～7/23・9/17～9/30までの料金
… 7/24～7/31・9/7～9/16までの料金
… 8/1～8/12・9/1～9/6までの料金
… 8/17～8/31までの料金
… 8/13～8/16までの料金

**宿舎の設備などの情報**

対応宿舎の設備一覧を記載しています。

**宿舎の料金表**

プラン・期間ごとに対応宿舎の料金が記載されています。

宿舎の基本情報の右上に記載された料金プランのアイコンと左ページのカレンダーを参照して料金をご確認ください。

**料金プランのアイコン例**

自炊（昼食付）　レギュラー　温泉A　ホテルA
ツイン　レギュラーシングル　温泉B　ホテルB

部屋タイプは各アイコンの下をご確認ください。

## ▼入校日＆卒業予定日カレンダー

**〈入校カレンダーの見方〉**

| | | |
|---|---|---|
| | 1 | ←入校日 |
| AT車卒業予定日→ 7/14 | 7/16 | ←MT車卒業予定日 |

**AT14日間～　MT16日間～**

※色によって料金が違います。各教習所ページの料金表を参照してください。
※教習進度により卒業日が変更になる場合があります。
※卒業予定日は、教習及び検定がすべて順調に進んだ場合の卒業日です。卒業までの日数は、教習の進度により異なり、技能教習の習得状況や技能検定及び仮免許学科試験の合否により延長されますので、余裕のある日程をお選びください。

### 2023年4月　April

| sun | mon | tue | wed | thu | fri | sat |
|---|---|---|---|---|---|---|
| | | | | | | 1 / 4/14 |
| 2 / 4/17 | 3 / 4/18 | 4 / 4/17 | 5 / 4/19 | 6 / 4/18 | 7 / 4/20 | 8 / 4/21 |
| 9 / 4/24 | 10 / 4/25 | 11 / 4/24 | 12 / 4/26 | 13 / 4/25 | 14 / 4/27 | 15 / 4/28 |
| 16 / 5/1 | 17 / 5/2 | 18 / 5/1 | 19 / 5/3 | 20 / 5/2 | 21 / 5/4 | 22 / 5/5 |
| 23 / 5/8 | 24 / 5/9 | 25 / 5/8 | 26 / 5/9 | 27 | 28 | 29 |
| 30 / 5/15 | | | | | | |

### 2023年5月　May

| sun | mon | tue | wed | thu | fri | sat |
|---|---|---|---|---|---|---|
| | 1 / 5/16 | 2 / 5/15 | 3 / 5/17 | 4 / 5/16 | 5 / 5/18 | 6 / 5/19 |
| 7 / 5/22 | 8 / 5/23 | 9 / 5/22 | 10 / 5/24 | 11 / 5/23 | 12 / 5/25 | 13 / 5/26 |
| 14 / 5/29 | 15 / 5/30 | 16 / 5/29 | 17 / 5/31 | 18 / 5/30 | 19 / 6/1 | 20 / 6/2 |
| 21 / 6/5 | 22 / 6/6 | 23 / 6/5 | 24 / 6/7 | 25 / 6/6 | 26 / 6/8 | 27 / 6/9 |
| 28 / 6/12 | 29 / 6/13 | 30 / 6/12 | 31 / 6/14 | 6/13 / 6/15 | | |

### 2023年6月　June

| sun | mon | tue | wed | thu | fri | sat |
|---|---|---|---|---|---|---|
| | | | | 1 / 6/14 | 2 / 6/16 | 3 / 6/15 / 6/16 |
| 4 / 6/19 | 5 / 6/20 | 6 / 6/19 | 7 / 6/21 | 8 / 6/20 | 9 / 6/22 | 10 / 6/23 |
| 11 / 6/26 | 12 / 6/27 | 13 / 6/26 | 14 / 6/28 | 15 / 6/27 | 16 / 6/29 | 17 / 6/28 / 6/30 |
| 18 / 7/3 | 19 / 7/4 | 20 / 7/3 | 21 / 7/5 | 22 / 7/4 | 23 / 7/6 | 24 / 7/5 / 7/7 |
| 25 / 7/10 | 26 / 7/11 | 27 / 7/10 | 28 / 7/12 | 29 / 7/11 | 30 / 7/13 | 7/12 / 7/14 |
| | | | | 7/13 | | |

### 2023年7月　July

| sun | mon | tue | wed | thu | fri | sat |
|---|---|---|---|---|---|---|
| | | | | | | 1 / 7/14 |
| 2 / 7/17 | 3 / 7/18 | 4 / 7/17 | 5 / 7/19 | 6 / 7/18 | 7 / 7/20 | 8 / 7/21 |
| 9 | 10 / 7/25 | 11 / 7/26 | 12 / 7/25 | 13 / 7/27 | 14 / 7/26 | 15 / 7/28 |
| 16 / 7/31 | 17 / 8/1 | 18 / 7/31 | 19 / 8/2 | 20 / 8/1 | 21 / 8/3 | 22 / 8/4 |
| 23 / 8/7 | 24 / 8/8 | 25 / 8/7 | 26 / 8/9 | 27 / 8/8 | 28 / 8/10 | 29 / 8/11 |
| 30 / 8/14 | 31 / 8/15 | | | | | |

### 2023年8月　August

| sun | mon | tue | wed | thu | fri | sat |
|---|---|---|---|---|---|---|
| | | 1 / 8/14 | 2 / 8/16 | 3 / 8/15 | 4 / 8/17 | 5 |
| 6 / 8/21 | 7 / 8/22 | 8 / 8/21 | 9 / 8/23 | 10 / 8/22 | 11 / 8/24 | 12 / 8/23 / 8/25 |
| 13 / 8/28 | 14 / 8/29 | 15 / 8/28 | 16 / 8/30 | 17 / 8/29 | 18 / 8/31 | 19 / 8/30 / 9/1 |
| 20 / 9/4 | 21 / 9/5 | 22 / 9/4 | 23 / 9/6 | 24 / 9/5 | 25 / 9/7 | 26 / 9/6 / 9/8 |
| 27 / 9/11 | 28 / 9/12 | 29 / 9/11 | 30 / 9/13 | 31 / 9/12 | | 9/13 / 9/15 |

### 2023年9月　September

| sun | mon | tue | wed | thu | fri | sat |
|---|---|---|---|---|---|---|
| | | | | | 1 / 9/14 | 2 / 9/15 |
| 3 / 9/18 | 4 / 9/19 | 5 / 9/18 | 6 / 9/20 | 7 / 9/19 | 8 / 9/21 | 9 / 9/20 / 9/22 |
| 10 | 11 / 9/26 | 12 / 9/27 | 13 / 9/26 | 14 / 9/28 | 15 / 9/27 / 9/29 | 16 / 9/28 / 9/29 |
| 17 / 10/2 | 18 / 10/3 | 19 / 10/2 | 20 / 10/4 | 21 / 10/3 | 22 / 10/5 | 23 / 10/4 / 10/6 |
| 24 / 10/9 | 25 / 10/10 | 26 / 10/9 | 27 / 10/11 | 28 / 10/10 | 29 / 10/12 | 30 / 10/11 / 10/13 |
| | | | | | 10/12 | 10/13 |

**グループ割引**
**（7/9～9/23入校の方）**

★３～５名 お１人様 5,000円 卒業時支給
★６名以上 お１人様 8,000円 卒業時支給

※同時申込、同時入校または同時卒業が条件です。
※お客様の都合により卒業日が延長となった場合は適用になりません。

MATSUKI DRIVING SCHOOL

# 山形中央校

住 〒990-2161 山形県山形市漆山字北志田3385-1
023-686-2650

詳しくはこちら

PICK UP INFORMATION!

## [ この学校はこんなところ！ ]

W佐藤指導員▶

大教室、シミュレータ、オンラインルーム、食堂など
きれいで広い校舎

学科試験にむけての勉強会を毎日実施

直線250mの広々コースで快適教習
「ほめてのばす」がモットーです。
★学科は時間も場所も自由にオンデマンド学科教習

仲間がどんどん増えて楽しい！
「やまちゅう」の合宿生活
東北NO.1の教習実績（2022年4,837名卒業）

どんぶり・麺類・カレーなど
毎日選べるランチメニュー

最新コミックがたくさん
マンガコーナー！

**オンデマンド学科教習開始！**

本年２月よりオンデマンドによる学科教習が始まりました。
スマホ・タブレットで、どこでも自由に受講することができます。3月時点では、第一段階（2～10）のみですが、夏には第二段階まで増やしオンデマンド可能な学科のすべてを受講できるようにする予定です。

※状況により内容が変更・中止になる場合があります。

## 入校日＆卒業予定日

AT14日間～　MT16日間～　※教習進度により卒業日が変更になる場合があります。

〈入校カレンダーの見方〉

1 ←入校日
AT車卒業予定日→ 7/14 7/16 ←MT車卒業予定日

※色によって料金が違います。右記料金表を参照してください。
※卒業予定日は、教習及び検定がすべて順調に進んだ場合の卒業日です。卒業までの日数は、教習の進度により異なり、技能教習の習得状況や技能検定及び仮免許学科試験の合否により延長されますので、余裕のある日程をお選びください。

### 2023年7月 July

| sun | mon | tue | wed | thu | fri | sat |
|---|---|---|---|---|---|---|
| | | | | | | 1<br>7/14 |
| 2<br>7/17 | 3<br>7/18 | 4<br>7/17 | 5<br>7/19 | 6<br>7/18 | 7<br>7/20 | 8<br>7/21 |
| 9 | 10<br>7/25 | 11<br>7/26 | 12<br>7/25 | 13<br>7/27 | 14<br>7/26 | 15<br>7/28 |
| 16<br>7/31 | 17<br>8/1 | 18<br>7/31 | 19<br>8/2 | 20<br>8/1 | 21<br>8/3 | 22<br>8/4 |
| 23<br>8/7 | 24<br>8/8 | 25<br>8/7 | 26<br>8/9 | 27<br>8/8 | 28<br>8/10 | 29<br>8/11 |
| 30<br>8/14 | 31<br>8/15 | | | | | |

### 2023年8月 August

| sun | mon | tue | wed | thu | fri | sat |
|---|---|---|---|---|---|---|
| | | 1<br>8/14 | 2<br>8/16 | 3<br>8/15 | 4<br>8/17 | 5<br>8/16 |
| 6<br>8/21 | 7<br>8/22 | 8<br>8/21 | 9<br>8/23 | 10<br>8/22 | 11<br>8/24 | 12<br>8/23 |
| 13<br>8/28 | 14<br>8/29 | 15<br>8/28 | 16<br>8/30 | 17<br>8/29 | 18<br>8/31 | 19<br>8/30 |
| 20<br>9/4 | 21<br>9/5 | 22<br>9/4 | 23<br>9/6 | 24<br>9/5 | 25<br>9/7 | 26<br>9/6 |
| 27<br>9/11 | 28<br>9/12 | 29<br>9/11 | 30<br>9/13 | 31<br>9/12 | | |

### 2023年9月 September

| sun | mon | tue | wed | thu | fri | sat |
|---|---|---|---|---|---|---|
| | | | | | 1<br>9/14 | 2<br>9/15 |
| 3<br>9/18 | 4<br>9/19 | 5<br>9/18 | 6<br>9/20 | 7<br>9/19 | 8<br>9/21 | 9<br>9/22 |
| 10 | 11<br>9/26 | 12<br>9/27 | 13<br>9/26 | 14<br>9/28 | 15<br>9/27 | 16<br>9/29 |
| 17<br>10/2 | 18<br>10/3 | 19<br>10/2 | 20<br>10/4 | 21<br>10/3 | 22<br>10/5 | 23<br>10/6 |
| 24<br>10/9 | 25<br>10/10 | 26<br>10/9 | 27<br>10/11 | 28<br>10/10 | 29<br>10/12 | 30<br>10/13 |



## 滞在施設情報

**グループ割引（7/9～9/23入校の方）**
★3～5名 お1人様 5,000円 卒業時支給
★6名以上 お1人様 8,000円 卒業時支給
※同時申込、同時入校または同時卒業が条件です。
※お客様の都合により卒業日が延長となった場合は適用になりません。

### ステイイン中央
レギュラー ツイン, トリプル
〒990-0813 山形県山形市檜町 1-8-34　023-681-3004

男性専用 / 3食付き
コンビニ 徒歩3分 / スーパー 徒歩10分 / 教習所から 送迎バスで15分
●1部屋 2~3名（洋室）
●自社宿舎
出来立て手料理は味・量とも大満足 近隣にイオン、スタバ、映画館など お店がたくさんありとても便利です。

### パインツリーハウス
レギュラー ツイン, トリプル
〒994-0011 山形県天童市北久野本 4-16-10　023-679-5352

女性専用 / 3食付き
コンビニ 徒歩1分 / スーパー 徒歩10分 / 教習所から 送迎バスで20分
●1部屋 2~3名（洋室・和室）
●自社宿舎
管理人が24時間常駐。顔認証システム採用の安心安全の女性専用宿舎。近隣にコンビニあり。

### スカイコート
自炊（昼食付） ツイン　レギュラー ツイン
〒990-0813 山形県山形市檜町 1-4-7

男性専用 / 昼食or3食付き
コンビニ 徒歩2分 / スーパー 徒歩7分 / 教習所から 送迎バスで15分
●1部屋 2名（洋室）
●自社宿舎
自炊・3食付両対応のオートロック付マンション。周辺にスーパー、飲食店等多数あり便利な立地です。

### センターコート
自炊（昼食付） ツイン, トリプル
〒990-0043 山形県山形市本町 2-3-22

女性専用 / 昼食付き
コンビニ 徒歩3分 / スーパー 徒歩3分 / 教習所から 送迎バスで20分
●1部屋 2~3名（洋室）
●自社宿舎
広いキッチンと浴室乾燥器が便利山形市繁華街にある管理人常駐のオートロック付き女性専用宿舎。

### ラシュレM1
レギュラーシングル
〒994-0064 山形県天童市中里5丁目2474-1　023-664-2272

男性 / 女性　3食付き
コンビニ 徒歩4分 / スーパー 徒歩5分 / 教習所から 送迎バスで5分
22年7月新築全室シングル。教習所から徒歩圏内！
●1部屋1名（洋室）
●自社宿舎

### エアポートホテル
ホテルA シングル,ツイン
〒994-0003 山形県天童市柏木町1-10-5　023-654-3030

男性 / 女性　3食付き
コンビニ 徒歩7分 / スーパー 徒歩1分 / 教習所から 送迎バスで10分
スタッフの温かさが自慢。目の前に格安スーパー有。
●1部屋1~2名（洋室）

### ホテルキャピタルイン山形
ホテルA シングル
〒990-0038 山形県山形市幸町12-36　023-634-7400

男性 / 女性　3食付き
コンビニ 徒歩5分 / スーパー 徒歩10分 / 教習所から 送迎バスで20分
男性用サウナ付大浴場有。女性にはアメニティ贈呈。
●1部屋1名（洋室）

### 山形七日町ワシントンホテル
ホテルB シングル,ツイン
〒990-0042 山形県山形市七日町1-4-31　023-625-1111

男性 / 女性　昼・夕食付き
コンビニ 徒歩0分 / スーパー 徒歩3分 / 教習所から 送迎バスで20分
山形市中心の都市型ホテル。百円循環バスは観光に便利！
●1部屋1~2名(洋室)

### 天童グランドホテル 舞鶴荘
温泉B ツイン, トリプル, グループ貸切
〒994-0022 山形県天童市鎌田本町2-4-51　023-653-3111

男性 / 女性　3食付き
コンビニ 徒歩5分 / スーパー 徒歩4分 / 教習所から 送迎バスで10分
グループに人気の温泉施設。大浴場は24時間入浴可能！
●1部屋2~6名（和室）

CHECK！　各宿舎の設備などの詳しい情報は、右のQRコードからご覧ください ▶

## 合宿教習料金（税込価格）

MT車：プラス20,000円（税込）

| 対応アイコン | AT車 部屋タイプ | | 7/1～7/23・9/17～9/30 | 7/24～7/31・9/7～9/16 | 8/1～8/12・9/1～9/6 | 8/17～8/31 | 8/13～8/16 |
|---|---|---|---|---|---|---|---|
| 自炊（昼食付） | ツイン<br>トリプル | | 220,000円 | 265,000円 | 295,000円 | 310,000円 | 335,000円 |
| レギュラー | ツイン<br>トリプル | | 240,000円 | 285,000円 | 320,000円 | 335,000円 | 360,000円 |
| レギュラーシングル | シングル | | 250,000円 | 290,000円 | 325,000円 | 340,000円 | 365,000円 |
| 温泉B | ツイン<br>トリプル<br>グループ貸切 | B | 255,000円 | 300,000円 | 330,000円 | 345,000円 | 370,000円 |
| ホテルA | シングル | A | 255,000円 | 300,000円 | 330,000円 | 345,000円 | 370,000円 |
| ホテルB | シングル | B | 270,000円 | 315,000円 | 345,000円 | 360,000円 | 385,000円 |
| ホテルA | ツイン | A | 250,000円 | 290,000円 | 325,000円 | 340,000円 | 365,000円 |
| ホテルB | ツイン | B | 265,000円 | 310,000円 | 340,000円 | 355,000円 | 380,000円 |

**4/1～7/8・9/24～入校 シングルキャンペーン**
対象宿舎：センターコート・スカイコート・パインツリーハウス・ステイイン中央・舞鶴荘
※ツイン料金でシングル利用可能

**■お申込み時の注意**
**※ 32～35ページを必ずお読みください。**

※ 山形七日町ワシントンホテルは朝食が付きません。ご希望の方は事前にお申込みください。(AT13,000円（税込）・MT15,000円（税込）現地精算)
※ ツインは同性２名、トリプルは同性３名、グループ貸切プランは同性４名以上でお申込みください。
※ 高速教習は、状況により運転シミュレーターまたは実車で行います。
※ 山形県内に居住・住所又は実家のある方は、お申込みできません。
※ イレズミ・タトゥーのある方はご入校できません。
※ 食物アレルギーのある方はお申込の際にお申し出ください。
※ 校内・敷地内及び自社宿舎内での喫煙は固くお断りいたします。

仮免許試験手数料と仮免許交付手数料は現地払い（現金のみ）で必要です。初回 2,850円（非課税）／２回目以降 1,700円（非課税）

MATSUKI DRIVING SCHOOL

# さくらんぼ校

住 〒995-0003 山形県村山市大字本飯田 118
0237-58-2131

詳しくはこちら

PICK UP INFORMATION!

## [ この学校はこんなところ！ ]

児玉指導員▶

インスタスポットで
楽しく記念写真をどうぞ♪

「笑顔がいっぱい」
楽しく学んだ事って忘れにくい！ですよね
楽しく元気に学びましょう

歓迎イベントで楽しい思い出作り
(8月9月合宿期間中1回)

大きい車種もコースを分けて
教習出来るので安心ですね

準中型教習も
モチロンOKです

二輪教習も楽しく安全に！
同時教習も出来ます

**オンデマンド学科教習開始！**

本年２月よりオンデマンドによる学科教習が始まりました。
スマホ・タブレットで、どこでも自由に受講することができます。3月時点では、第一段階(２～10)のみですが、夏には第二段階まで増やしオンデマンド可能な学科のすべてを受講できるようにする予定です。

※状況により内容が変更・中止になる場合があります。

## 入校日＆卒業予定日

AT14日間～　MT16日間～　※教習進度により卒業日が変更になる場合があります。

〈入校カレンダーの見方〉

| | | |
|---|---|---|
| | 1 | ←入校日 |
| AT車卒業予定日→ | 7/14 | 7/16 ←MT車卒業予定日 |

※色によって料金が違います。右記料金表を参照してください。
※卒業予定日は、教習及び検定がすべて順調に進んだ場合の卒業日です。卒業までの日数は、教習の進度により異なり、技能教習の習得状況や技能検定及び仮免許学科試験の合否により延長されますので、余裕のある日程をお選びください。

### 2023年7月 July

| sun | mon | tue | wed | thu | fri | sat |
|---|---|---|---|---|---|---|
| | | | | | | 1 / 7/14 |
| 2 / 7/17 | 3 / 7/18 | 4 / 7/17 | 5 / 7/19 | 6 / 7/18 | 7 / 7/20 | 8 / 7/21 |
| 9 | 10 / 7/25 | 11 / 7/26 | 12 / 7/25 | 13 / 7/27 | 14 / 7/26 | 15 / 7/28 |
| 16 / 7/31 | 17 / 8/1 | 18 / 7/31 | 19 / 8/2 | 20 / 8/1 | 21 / 8/3 | 22 / 8/4 |
| 23 / 8/7 | 24 / 8/8 | 25 / 8/7 | 26 / 8/9 | 27 / 8/8 | 28 / 8/10 | 29 / 8/11 |
| 30 / 8/14 | 31 / 8/15 | | | | | |

### 2023年8月 August

| sun | mon | tue | wed | thu | fri | sat |
|---|---|---|---|---|---|---|
| | | 1 / 8/14 | 2 / 8/16 | 3 / 8/15 | 4 / 8/17 | 5 / 8/16 |
| 6 / 8/21 | 7 / 8/22 | 8 / 8/21 | 9 / 8/23 | 10 / 8/22 | 11 / 8/24 | 12 / 8/23 |
| 13 / 8/28 | 14 / 8/29 | 15 / 8/28 | 16 / 8/30 | 17 / 8/29 | 18 / 8/31 | 19 / 8/30 |
| 20 / 9/4 | 21 / 9/5 | 22 / 9/4 | 23 / 9/6 | 24 / 9/5 | 25 / 9/7 | 26 / 9/6 |
| 27 / 9/11 | 28 / 9/12 | 29 / 9/11 | 30 / 9/13 | 31 / 9/12 | | |

### 2023年9月 September

| sun | mon | tue | wed | thu | fri | sat |
|---|---|---|---|---|---|---|
| | | | | | 1 / 9/14 | 2 / 9/15 |
| 3 / 9/18 | 4 / 9/19 | 5 / 9/18 | 6 / 9/20 | 7 / 9/19 | 8 / 9/21 | 9 / 9/22 |
| 10 | 11 / 9/26 | 12 / 9/27 | 13 / 9/26 | 14 / 9/28 | 15 / 9/27 | 16 / 9/29 |
| 17 / 10/2 | 18 / 10/3 | 19 / 10/2 | 20 / 10/4 | 21 / 10/3 | 22 / 10/5 | 23 / 10/6 |
| 24 / 10/9 | 25 / 10/10 | 26 / 10/9 | 27 / 10/11 | 28 / 10/10 | 29 / 10/12 | 30 / 10/13 |



## 滞在施設情報

**グループ割引**（7/9～9/23入校の方）
★3～5名 お1人様 5,000円 卒業時支給
★6名以上 お1人様 8,000円 卒業時支給
※同時申込、同時入校または同時卒業が条件です。
※お客様の都合により卒業日が延長となった場合は適用になりません。

### ジュンベリー
自炊(昼食付)　ツイン、トリプル
〒999-3720 山形県東根市さくらんぼ駅前 2-11-6
0237-53-6661（パインツリーさくらんぼ東根）

男性 / 女性　昼食付き

| | |
|---|---|
| コンビニ | 徒歩 4 分 |
| スーパー | 徒歩 1 分 |
| 教習所から | 送迎バスで 20 分 |

●1 部屋 2~3 名（洋室）
●自社宿舎

宿舎の目の前に大型イオン、周辺に飲食店などのお店が多数あり便利！
※トリプル利用時は、おー人様は布団対応となります。

### レオパレス21
自炊(昼食付)　ツイン、トリプル
0237-43-6711（プリンス東根）

男性 / 女性　昼食付き

| | |
|---|---|
| コンビニ | 徒歩 5~10 分 |
| スーパー | 徒歩 5~10 分 |
| 教習所から | 送迎バスで 10~20 分 |

●1 部屋 2~3 名（洋室）

調理器具、家電完備！学校にて調味料セット、お米も販売しています。
※トリプル利用時は、おー人様は布団対応となります。

### イーストコート
レギュラー　ツイン
〒999-3711 山形県東根市中央 2-15-2
0237-42-3533

男性 / 女性　3食付き

| | |
|---|---|
| コンビニ | 徒歩 1 分 |
| スーパー | 徒歩 5 分 |
| 教習所から | 送迎バスで 20 分 |

●1 部屋 2~3 名（洋室）
●自社宿舎

周辺にはお店も多く、最新の顔認証システムでセキュリティも万全。

### プリンス東根
レギュラー　ツイン
〒999-3702 山形県東根市温泉町 3-4-22
0237-43-6711

男性専用　3食付き

| | |
|---|---|
| コンビニ | 徒歩 5 分 |
| スーパー | 徒歩 13 分 |
| 教習所から | 送迎バスで 15 分 |

●1 部屋 2~4 名（洋室）
●自社宿舎

温泉地にある為、湯めぐり&散策もいいかも！卓球・漫画コーナーもあり。

### Jプラザ
レギュラーシングル
〒995-0033 山形県村山市楯岡新町 2-2-8
0237-48-7718

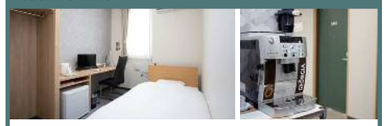

男性 / 女性　3食付き

| | |
|---|---|
| コンビニ | 徒歩 2 分 |
| スーパー | 徒歩 10 分 |
| 教習所から | 送迎バスで 10 分 |

●1 部屋 1 名（洋室）
●自社宿舎

周辺施設も充実、全室 Wi-Fi 完備！宿舎への出入りも最新の顔認証システムでセキュリティ万全です。

### パインツリーさくらんぼ東根 本館
温泉A　トリプル、相部屋、グループ貸切
〒999-3702 山形県東根市温泉町 1-17-6
0237-53-6661

男性 / 女性　3食付き

| | |
|---|---|
| コンビニ | 徒歩 5 分 |
| スーパー | 徒歩 20 分 |
| 教習所から | 送迎バスで 15 分 |

●1 部屋 1~4 名（和室）
●自社宿舎

サークルや部活等のグループプランにぴったり！食事も大好評！ 温泉大浴場付です。

### あったまりランド深堀
温泉B　トリプル、グループ貸切
〒999-4134 山形県北村山郡大石田町豊田 884-1
0237-35-5055

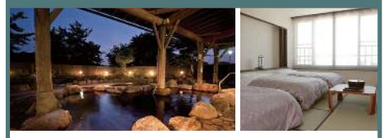

女性専用　3食付き

| | |
|---|---|
| コンビニ | 車 10 分 |
| スーパー | 車 10 分 |
| 教習所から | 送迎バスで 20 分 |

●1 部屋 3~4 名（和室）

広い大浴場に大露天風呂！美味しい食事とゆったりとした環境。温泉三昧の一押しプランです。

### 東根グランドホテル
温泉B　相部屋、グループ貸切
〒999-3702 山形県東根市温泉町 1-8-1
0237-42-0012

男性 / 女性　3食付き

| | |
|---|---|
| コンビニ | 徒歩 5 分 |
| スーパー | 徒歩 20 分 |
| 教習所から | 送迎バスで 15 分 |

●1 部屋 1~7 名（和室）

歴史ある東根温泉に入り放題！隣の足湯でのんびり。山形ならではの雰囲気を満喫できます。

### ホテルビューくろだ
ホテルC　シングル、ツイン、トリプル
〒994-0024 山形県天童市鎌田 1-3-11
023-654-1515

男性 / 女性　3食付き

| | |
|---|---|
| コンビニ | 徒歩 5 分 |
| スーパー | 徒歩 8 分 |
| 教習所から | 送迎バスで 30 分 |

●1 部屋 1~3 名（洋室）

大浴場完備の大型観光ホテルで合宿免許はいかが？シングルからトリプルまで幅広い選択肢！

CHECK！　各宿舎の設備などの詳しい情報は、右のQRコードからご覧ください ▶

## 合宿教習料金（税込価格）

MT車：プラス20,000円（税込）

| 対応アイコン | AT車 部屋タイプ | | 7/1～7/23・9/17～9/30 | 7/24～7/31・9/7～9/16 | 8/1～8/12・9/1～9/6 | 8/17～8/31 | 8/13～8/16 |
|---|---|---|---|---|---|---|---|
| 自炊(昼食付) | ツイン トリプル | | 220,000円 | 265,000円 | 295,000円 | 310,000円 | 335,000円 |
| レギュラー | ツイン | | 240,000円 | — | — | — | — |
| レギュラーシングル | シングル | | 250,000円 | 290,000円 | 325,000円 | 340,000円 | 365,000円 |
| 温泉A | 相部屋 トリプル グループ貸切 | A | 250,000円 | 290,000円 | 325,000円 | 340,000円 | 365,000円 |
| 温泉B | | B | 255,000円 | 300,000円 | 330,000円 | 345,000円 | 370,000円 |
| ホテルC | シングル | C | 280,000円 | 320,000円 | 350,000円 | 365,000円 | 390,000円 |
| | ツイン トリプル | C | 275,000円 | 315,000円 | 345,000円 | 360,000円 | 385,000円 |

**4/1～7/8・9/24～入校 シングルキャンペーン**
対象宿舎：ジュンベリー・イーストコート・プリンス東根・パインツリーさくらんぼ東根本館・東根グランドホテル
※ツイン料金でシングル利用可能

**■お申込み時の注意**
**※ 32～35ページを必ずお読みください。**

※ イーストコート・プリンス東根のご利用は 4/1入校～7/31卒業まで・9/24～の入校に限ります。
※ あったまりランド深堀のご利用は8/1～9/16の入校で女性に限ります。ジュンベリーは、8/1～9/23の期間は女性専用となります。
※ 相部屋プランは、7/9～9/23の期間のご利用となります。
※ ツインは同性２名、トリプルは同性３名、グループ貸切プランは同性４名(東根グランドホテルは４名以上の貸切も可)でお申込みください。
高速教習は、状況により実車または運転シミュレーターで行います。
※ 山形県内に居住・住所又は実家のある方は、お申込みできません。
※ イレズミ・タトゥーのある方はご入校できません。
※ 食物アレルギーのある方はお申込の際にお申し出ください。
※ 校内・敷地内及び自社宿舎内での喫煙は固くお断りいたします。
※ 繁忙期に専用宿舎をシングルで利用する場合は、プラス 11,000円(税込)となります。

仮免許試験手数料と仮免許交付手数料は現地払い(現金のみ)で必要です。初回 2,850 円(非課税)／２回目以降 1,700 円(非課税)

MATSUKI DRIVING SCHOOL

# 太陽校

住 〒990-2211 山形県山形市十文字韮窪北347-1

023-687-4024

詳しくはこちら

PICK UP INFORMATION!

## [ この学校はこんなところ！ ]

阿部指導員▶

隔週土曜日に
山形名物玉こんふるまい♪

わかりやすい授業で
免許取得をサポート

普通免許もプロ免許も
太陽校の合宿免許で決まり！

運転シミュレーターで
運転能力向上！

隔週日曜日
お寿司の日♪

いざという時に
役立つ授業も！

**オンデマンド学科教習開始！**

本年３月よりオンデマンドによる学科教習が始まりました。
スマホ・タブレットで、どこでも自由に受講することができます。３月時点では、第一段階（２～10）のみですが、夏には第二段階まで増やしオンデマンド可能な学科のすべてを受講できるようにする予定です。

※状況により内容が変更・中止になる場合があります。

## 入校日＆卒業予定日

AT14日間～　MT16日間～　※教習進度により卒業日が変更になる場合があります。

〈入校カレンダーの見方〉

1 ←入校日
AT車卒業予定日→ 7/14　7/16 ←MT車卒業予定日

※色によって料金が違います。右記料金表を参照してください。
※卒業予定日は、教習及び検定がすべて順調に進んだ場合の卒業日です。卒業までの日数は、教習の進度により異なり、技能教習の習得状況や技能検定及び仮免許学科試験の合否により延長されますので、余裕のある日程をお選びください。

### 2023年7月　July

| sun | mon | tue | wed | thu | fri | sat |
|---|---|---|---|---|---|---|
| | | | | | | 1 / 7/14 |
| 2 / 7/17 | 3 / 7/18 | 4 / 7/17 | 5 / 7/19 | 6 / 7/18 | 7 / 7/20 | 8 / 7/21 |
| 9 | 10 / 7/25 | 11 / 7/26 | 12 / 7/25 | 13 / 7/27 | 14 / 7/26 | 15 / 7/28 |
| 16 | 17 / 7/31 | 18 / 8/1 | 19 / 7/31 | 20 / 8/2 | 21 / 8/1 | 22 / 8/4 |
| 23 | 24 / 8/7 | 25 / 8/8 | 26 / 8/7 | 27 / 8/9 | 28 / 8/8 | 29 / 8/11 |
| 30 | 31 / 8/14 | | 8/15 | 8/10 | 8/9 | 8/10 |

### 2023年8月　August

| sun | mon | tue | wed | thu | fri | sat |
|---|---|---|---|---|---|---|
| | | 1 / 8/14 | 2 / 8/16 | 3 / 8/15 | 4 / 8/17 | 5 / 8/16 |
| 6 / 8/21 | 7 / 8/22 | 8 / 8/21 | 9 / 8/23 | 10 / 8/22 | 11 / 8/24 | 12 / 8/23 |
| 13 / 8/28 | 14 / 8/29 | 15 / 8/28 | 16 / 8/30 | 17 / 8/29 | 18 / 8/31 | 19 / 8/30 |
| 20 / 9/4 | 21 / 9/5 | 22 / 9/4 | 23 / 9/6 | 24 / 9/5 | 25 / 9/7 | 26 / 9/6 |
| 27 / 9/11 | 28 / 9/12 | 29 / 9/11 | 30 / 9/13 | 31 / 9/12 | 9/14 | 9/15 |

### 2023年9月　September

| sun | mon | tue | wed | thu | fri | sat |
|---|---|---|---|---|---|---|
| | | | | | 1 / 9/14 | 2 / 9/15 |
| 3 / 9/18 | 4 / 9/19 | 5 / 9/18 | 6 / 9/20 | 7 / 9/19 | 8 / 9/21 | 9 / 9/22 |
| 10 | 11 / 9/26 | 12 / 9/27 | 13 / 9/26 | 14 / 9/28 | 15 / 9/27 | 16 / 9/29 |
| 17 / 10/2 | 18 / 10/3 | 19 / 10/2 | 20 / 10/4 | 21 / 10/3 | 22 / 10/5 | 23 / 10/6 |
| 24 / 10/9 | 25 / 10/10 | 26 / 10/9 | 27 / 10/11 | 28 / 10/10 | 29 / 10/12 | 30 / 10/13 |



## 滞在施設情報

**グループ割引**（7/9～9/23入校の方）
★3～5名 お1人様 5,000円 卒業時支給
★6名以上 お1人様 8,000円 卒業時支給
※同時申込、同時入校または同時卒業が条件です。
※お客様の都合により卒業日が延長となった場合は適用になりません。

### ホテルさくらんぼ

〒990-0039 山形県山形市香澄町 3-14-35　023-632-7000

ホテルA　シングル、ツイン、トリプル

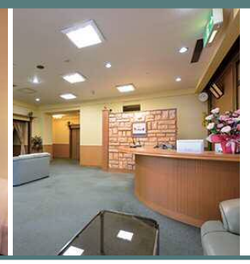

山形駅にほど近い環境で教習後の時間も充実！広めのお部屋で大人数でのご利用も可能。サークルや学校の仲間と合宿免許に来てみませんか？

男性 / 女性　3食付き

| | |
|---|---|
| コンビニ | 徒歩４分 |
| スーパー | 徒歩５分 |
| 教習所から | 送迎バスで 25 分 |

●1 部屋 1~3 名（洋室・和室）

### 山形七日町ワシントンホテル

〒990-0042 山形県山形市七日町 1-4-31　023-625-1111

ホテルB　シングル、ツイン、トリプル

ホテルの１階にはコンビニと大浴場がありとても便利！ホテルの前には100円循環バスが走っているので、空き時間の観光にもオススメ！

男性 / 女性　昼・夕食付き

| | |
|---|---|
| コンビニ | 徒歩０分 |
| スーパー | 徒歩３分 |
| 教習所から | 送迎バスで 20 分 |

●1 部屋 1~3 名（洋室）

### ホテルエール

〒990-0038 山形県山形市幸町 6-1
023-631-1505

ホテルA　シングル、ツイン

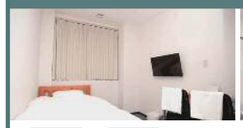

男性 / 女性　昼食付き

| | |
|---|---|
| コンビニ | 徒歩３分 |
| スーパー | 徒歩２分 |
| 教習所から | 送迎バスで 20 分 |

●1 部屋 1~2 名（洋室）
●自社宿舎

山形駅から一番近い宿舎です。駅周辺なので飲食店やコンビニなど店舗も多数あり便利です。

### 天童グランドホテル 舞鶴荘

〒994-0022 山形県天童市鎌田本町 2-4-51
023-653-3111

温泉B　ツイン、トリプル

男性 / 女性　3食付き

| | |
|---|---|
| コンビニ | 徒歩６分 |
| スーパー | 徒歩４分 |
| 教習所から | 送迎バスで 10 分 |

●1 部屋 2~3 名（洋室）

明治44年開湯の天童温泉街の真ん中にある湯量豊富な宿。24時間入浴可能で、教習の疲れを癒してくれます。

### スカイコート

〒990-0813 山形県山形市桧町 1-4-7

自炊（昼食付）　ツイン　レギュラー　ツイン

男性専用　昼食or3食付き

| | |
|---|---|
| コンビニ | 徒歩２分 |
| スーパー | 徒歩７分 |
| 教習所から | 送迎バスで 14 分 |

●1 部屋 1~2 名（洋室）
●自社宿舎

オール電化、オートロック対応でセキュリティ万全。全室 Wi-fi 接続可能。

CHECK！　各宿舎の設備などの詳しい情報は、右のQRコードからご覧ください ▶

## 合宿教習料金（税込価格）

MT車：プラス20,000円（税込）

| 対応アイコン | 部屋タイプ | | 7/1～7/23・9/17～9/30 | 7/24～7/31・9/7～9/16 | 8/1～8/12・9/1～9/6 | 8/17～8/31 | 8/13～8/16 |
|---|---|---|---|---|---|---|---|
| AT車 | | | | | | | |
| 自炊（昼食付） | ツイン | | 220,000円 | 265,000円 | 295,000円 | 310,000円 | 335,000円 |
| レギュラー | ツイン | | 240,000円 | 285,000円 | 320,000円 | 335,000円 | 360,000円 |
| 温泉B | ツイン トリプル | B | 255,000円 | 300,000円 | 330,000円 | 345,000円 | 370,000円 |
| ホテルA | シングル | A | 255,000円 | 300,000円 | 330,000円 | 345,000円 | 370,000円 |
| ホテルB | シングル | B | 270,000円 | 315,000円 | 345,000円 | 360,000円 | 385,000円 |
| ホテルA | ツイン トリプル | A | 250,000円 | 290,000円 | 325,000円 | 340,000円 | 365,000円 |
| ホテルB | ツイン トリプル | B | 265,000円 | 310,000円 | 340,000円 | 355,000円 | 380,000円 |

**4/1～7/8・9/24～入校 シングルキャンペーン**
対象宿舎：センターコート・スカイコート・パインツリーハウス・ステイイン中央・舞鶴荘
※ツイン料金でシングル利用可能

**■お申込み時の注意**
**※ 32～35ページを必ずお読みください。**

※ 山形七日町ワシントンホテルは朝食が付きません。ご希望の方は事前にお申込みください。（AT13,000 円（税込）・MT15,000円(税込)現地精算）
※ ホテルエールは朝夕食が付きません。自炊設備はございません。食事補助として入校時に10,000円支給いたします。
※ ステイイン中央・センターコート・パインツリーハウスのご利用は、4/1～7/8・9/24～入校に限ります。
※ ツインは同性２名、トリプルは同性３名でお申込みください。
※ 高速教習は、状況により実車または運転シミュレーターで行います。
※ 山形県内に居住・住所又は実家のある方は、お申込みできません。
※ イレズミ・タトゥーのある方はご入校できません。
※ 食物アレルギーのある方はお申込の際にお申し出ください。
※ 校内・敷地内及び自社宿舎内での喫煙は固くお断りいたします。

仮免許試験手数料と仮免許交付手数料は現地払い（現金のみ）で必要です。初回 2,850 円（非課税）／２回目以降 1,700 円（非課税）

MATSUKI DRIVING SCHOOL

# 山形校


住 〒990-0021 山形県山形市小白川町字川原 1242-5

023-622-4649


詳しくはこちら

PICK UP INFORMATION!

## [ この学校はこんなところ！ ]

伊藤指導員▶

**注目のおすすめPOINT!**

① 山形市内中心部の教習所だからアクセスが良く便利
② 市内中心での路上教習だから免許取得後も安心できる
③ 宿舎から教習所スーパーコンビニが近いのでとても便利
④ 教習所内は普通車のみなので安心して運転に集中できる
⑤ 指導員が優しくフレンドリー☆卒業までサポートします

**オンデマンド学科教習開始！**

本年３月よりオンデマンドによる学科教習が始まりました。
スマホ・タブレットで、どこでも自由に受講することができます。3 月時点では、第一段階（2 ～10）のみですが、夏には第二段階まで増やしオンデマンド可能な学科のすべてを受講できるようにする予定です。

※状況により内容が変更・中止になる場合があります。

## 入校日＆卒業予定日

AT14日間～　MT16日間～　※教習進度により卒業日が変更になる場合があります。

〈入校カレンダーの見方〉

1 ←入校日
AT車卒業予定日→ 7/14 7/16 ←MT車卒業予定日

※色によって料金が違います。右記料金表を参照してください。
※卒業予定日は、教習及び検定がすべて順調に進んだ場合の卒業日です。卒業までの日数は、教習の進度により異なり、技能教習の習得状況や技能検定及び仮免許学科試験の合否により延長されますので、余裕のある日程をお選びください。

### 2023年7月 July

| sun | mon | tue | wed | thu | fri | sat |
|---|---|---|---|---|---|---|
| | | | | | | 1 / 7/14 |
| 2 / 7/17 | 3 / 7/18 | 4 / 7/17 | 5 / 7/19 | 6 / 7/18 | 7 / 7/20 | 8 / 7/21 |
| 9 | 10 / 7/25 | 11 / 7/26 | 12 / 7/25 | 13 / 7/27 | 14 / 7/26 | 15 / 7/28 |
| 16 | 17 / 7/31 | 18 / 8/1 | 19 / 7/31 | 20 / 8/2 | 21 / 8/1 | 22 / 8/4 |
| 23 | 24 / 8/7 | 25 / 8/8 | 26 / 8/7 | 27 / 8/9 | 28 / 8/8 | 29 / 8/11 |
| 30 | 31 / 8/14 | | 8/15 | | 8/10 | |

### 2023年8月 August

| sun | mon | tue | wed | thu | fri | sat |
|---|---|---|---|---|---|---|
| | | 1 / 8/14 | 2 / 8/16 | 3 / 8/15 | 4 / 8/17 | 5 / 8/16 |
| 6 / 8/21 | 7 / 8/22 | 8 / 8/21 | 9 / 8/23 | 10 / 8/22 | 11 / 8/24 | 12 / 8/23 |
| 13 / 8/28 | 14 / 8/29 | 15 / 8/28 | 16 / 8/30 | 17 / 8/29 | 18 / 8/31 | 19 / 8/30 |
| 20 / 9/4 | 21 / 9/5 | 22 / 9/4 | 23 / 9/6 | 24 / 9/5 | 25 / 9/7 | 26 / 9/6 |
| 27 / 9/11 | 28 / 9/12 | 29 / 9/11 | 30 / 9/13 | 31 / 9/12 | 9/14 | 9/13 |
| | | | | 9/15 | | |

### 2023年9月 September

| sun | mon | tue | wed | thu | fri | sat |
|---|---|---|---|---|---|---|
| | | | | | 1 / 9/14 | 2 / 9/15 |
| 3 / 9/18 | 4 / 9/19 | 5 / 9/18 | 6 / 9/20 | 7 / 9/19 | 8 / 9/20 | 9 / 9/21 |
| 10 | 11 / 9/26 | 12 / 9/27 | 13 / 9/26 | 14 / 9/28 | 15 / 9/27 | 16 / 9/29 |
| 17 / 10/2 | 18 / 10/3 | 19 / 10/2 | 20 / 10/4 | 21 / 10/3 | 22 / 10/5 | 23 / 10/6 |
| 24 / 10/9 | 25 / 10/10 | 26 / 10/9 | 27 / 10/11 | 28 / 10/10 | 29 / 10/12 | 30 / 10/13 |



## 滞在施設情報

**グループ割引（7/9～9/23入校の方）**
★3～5名 お１人様 5,000円 卒業時支給
★6名以上 お１人様 8,000円 卒業時支給
※同時申込、同時入校または同時卒業が条件です。
※お客様の都合により卒業日が延長となった場合は適用になりません。

### ホテルエール

〒990-0038 山形県山形市幸町 6-1

ホテルA シングル,ツイン

山形駅から一番近い宿舎です。駅周辺なので徒歩圏内に観光グルメスポットも多数あり便利です。

男性 / 女性　昼食付き

| | |
|---|---|
| コンビニ | 徒歩 3 分 |
| スーパー | 徒歩 2 分 |
| 教習所から | 送迎バスで 10 分 |

●1 部屋 1~2 名（洋室）
●自社宿舎

### コアステージ

〒990-0042 山形県山形市七日町 4-15-20

自炊（昼食付） ツイン

好きな時間に好きな料理を自分で自炊できるから超便利！学校から送迎バスで 5分なので時間も有効に使えます。調味料セット・お米は学校で販売しています。

男性 / 女性　昼食付き

| | |
|---|---|
| コンビニ | 徒歩 5 分 |
| スーパー | 徒歩 25 分 |
| 教習所から | 送迎バスで 5 分 |

●1 部屋 2 名（洋室）
●自社宿舎

### 山形七日町ワシントンホテル

〒990-0042 山形県山形市七日町 1-4-31
023-625-1111

ホテルB シングル，ツイン，トリプル

男性 / 女性　昼・夕食付き

| | |
|---|---|
| コンビニ | 徒歩 0 分 |
| スーパー | 徒歩 3 分 |
| 教習所から | 送迎バスで 10 分 |

●1 部屋 1~3 名（洋室）

ホテルの前には100円循環バスが走っているので、空き時間の観光にもオススメ！

### ホテルさくらんぼ

〒990-0039 山形県山形市香澄町 3-14-35
023-632-7000

ホテルA シングル，ツイン，トリプル

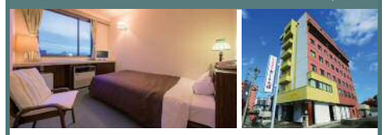

男性 / 女性　3食付き

| | |
|---|---|
| コンビニ | 徒歩 4 分 |
| スーパー | 徒歩 5 分 |
| 教習所から | 送迎バスで 10 分 |

●1 部屋 1~3 名（洋室・和室）

山形駅にほど近い環境で教習後の時間も充実！広めのお部屋で大人数でのご利用も可能。

### ホテルキャピタルイン山形

〒990-0038 山形県山形市幸町 12-36
023-634-7400

ホテルA シングル,ツイン

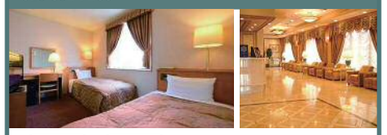

男性 / 女性　3食付き

| | |
|---|---|
| コンビニ | 徒歩 5 分 |
| スーパー | 徒歩 10 分 |
| 教習所から | 送迎バスで 10 分 |

●1 部屋 1~2 名（洋室）

男性専用の大浴場、サウナがあり、女性にはアメニティセットのプレゼント！

※レギュラーの滞在施設はスカイコート、ステイイン中央となります。

CHECK！　各宿舎の設備などの詳しい情報は、右のQRコードからご覧ください ▶

## 合宿教習料金（税込価格）

MT車：プラス20,000円（税込）

| 対応アイコン | 部屋タイプ | | 7/1～7/23・9/17～9/30 | 7/24～7/31・9/7～9/16 | 8/1～8/12・9/1～9/6 | 8/17～8/31 | 8/13～8/16 |
|---|---|---|---|---|---|---|---|
| 自炊（昼食付） | ツイン | | 220,000円 | 265,000円 | 295,000円 | 310,000円 | 335,000円 |
| レギュラー | ツイン | | 240,000円 | 285,000円 | 320,000円 | 335,000円 | 360,000円 |
| ホテルA | シングル | A | 255,000円 | 300,000円 | 330,000円 | 345,000円 | 370,000円 |
| ホテルB | シングル | B | 270,000円 | 315,000円 | 345,000円 | 360,000円 | 385,000円 |
| ホテルA | ツイン トリプル | A | 250,000円 | 290,000円 | 325,000円 | 340,000円 | 365,000円 |
| ホテルB | ツイン トリプル | B | 265,000円 | 310,000円 | 340,000円 | 355,000円 | 380,000円 |

**4/1～7/8・9/24～入校 シングルキャンペーン**
対象宿舎：コアステージ・スカイコート・ステイイン中央
※ツイン料金でシングル利用可能

**■お申込み時の注意**
**※ 32～35ページを必ずお読みください。**

※ 山形七日町ワシントンホテルは朝食が付きません。ご希望の方は事前にお申込みください。（AT13,000 円（税込）・MT15,000 円（税込）現地精算）
※ ステイイン中央のご利用は、4/1～7/8・9/24 以降の入校に限ります。
※ ホテルエールは朝夕食が付きません。自炊設備はございません。食事補助として入校時に 10,000 円支給いたします。
※ ツインは同性２名、トリプルは同性３名でお申込みください。
※ 高速教習は、状況により実車または運転シミュレーターで行います。
※ 山形県内に居住・住所又は実家のある方は、お申込みできません。
※ イレズミ・タトゥーのある方はご入校できません。
※ 食物アレルギーのある方はお申込の際にお申し出ください。
※ 校内・敷地内及び自社宿舎内での喫煙は固くお断りいたします。

仮免許試験手数料と仮免許交付手数料は現地払い（現金のみ）で必要です。初回 2,850 円（非課税）／ 2 回目以降 1,700 円（非課税）

MATSUKI DRIVING SCHOOL

# 白鷹校

住 〒992-0771 山形県西置賜郡白鷹町大字鮎貝2198
0238-85-2911

詳しくはこちら

PICK UP INFORMATION!

## [ この学校はこんなところ！ ]

船山指導員▶

**オンデマンド学科教習開始！**

本年３月よりオンデマンドによる学科教習が始まりました。
スマホ・タブレットで、どこでも自由に受講することができます。3月時点では、第一段階（2～10）のみですが、夏には第二段階まで増やしオンデマンド可能な学科のすべてを受講できるようにする予定です。

※状況により内容が変更・中止になる場合があります。

## 入校日＆卒業予定日

AT14日間～　MT16日間～　※教習進度により卒業日が変更になる場合があります。

〈入校カレンダーの見方〉

| | | |
|---|---|---|
| | 1 | ←入校日 |
| AT車卒業予定日→ | 7/14 | 7/16 ←MT車卒業予定日 |

※色によって料金が違います。右記料金表を参照してください。
※卒業予定日は、教習及び検定がすべて順調に進んだ場合の卒業日です。卒業までの日数は、教習の進度により異なり、技能教習の習得状況や技能検定及び仮免許学科試験の合否により延長されますので、余裕のある日程をお選びください。

### 2023年7月　July

| sun | mon | tue | wed | thu | fri | sat |
|---|---|---|---|---|---|---|
| | | | | | | 1 / 7/14 |
| 2 / 7/17 | 3 / 7/18 | 4 / 7/17 | 5 / 7/19 | 6 / 7/18 | 7 / 7/20 | 8 / 7/19 / 7/21 / 7/20 / 7/21 |
| 9 | 10 / 7/25 | 11 / 7/26 | 12 / 7/25 | 13 / 7/27 | 14 / 7/26 | 15 / 7/28 / 7/28 / 7/27 |
| 16 | 17 / 7/31 | 18 / 8/1 | 19 / 7/31 | 20 / 8/2 | 21 / 8/1 | 22 / 8/3 / 8/2 / 8/4 / 8/3 / 8/4 |
| 23 | 24 / 8/7 | 25 / 8/8 | 26 / 8/7 | 27 / 8/9 | 28 / 8/8 | 29 / 8/10 / 8/9 / 8/11 / 8/10 / 8/11 |
| 30 | 31 / 8/14 | 8/15 | | | | |

### 2023年8月　August

| sun | mon | tue | wed | thu | fri | sat |
|---|---|---|---|---|---|---|
| | | 1 / 8/14 | 2 / 8/16 | 3 / 8/15 | 4 / 8/17 / 8/16 | 5 / 8/17 |
| 6 / 8/21 | 7 / 8/22 | 8 / 8/21 | 9 / 8/23 | 10 / 8/22 | 11 / 8/24 / 8/23 | 12 / 8/25 / 8/24 |
| 13 / 8/28 | 14 / 8/29 | 15 / 8/28 | 16 / 8/30 | 17 / 8/29 | 18 / 8/31 / 8/30 | 19 / 9/1 / 8/31 / 9/1 |
| 20 / 9/4 | 21 / 9/5 | 22 / 9/4 | 23 / 9/6 | 24 / 9/5 | 25 / 9/7 / 9/6 | 26 / 9/8 / 9/7 / 9/8 |
| 27 / 9/11 | 28 / 9/12 | 29 / 9/11 | 30 / 9/13 | 31 / 9/12 | / 9/14 / 9/13 | / 9/15 |

### 2023年9月　September

| sun | mon | tue | wed | thu | fri | sat |
|---|---|---|---|---|---|---|
| | | | | | 1 / 9/14 | 2 / 9/15 |
| 3 / 9/18 | 4 / 9/19 | 5 / 9/18 | 6 / 9/20 | 7 / 9/19 | 8 / 9/21 / 9/20 | 9 / 9/22 / 9/21 / 9/22 |
| 10 | 11 / 9/26 | 12 / 9/27 | 13 / 9/26 | 14 / 9/28 | 15 / 9/27 / 9/29 | 16 / 9/28 / 9/29 |
| 17 / 10/2 | 18 / 10/3 | 19 / 10/2 | 20 / 10/4 | 21 / 10/3 | 22 / 10/5 / 10/4 | 23 / 10/6 / 10/5 / 10/6 |
| 24 / 10/9 | 25 / 10/10 | 26 / 10/9 | 27 / 10/11 | 28 / 10/10 | 29 / 10/12 / 10/11 | 30 / 10/13 / 10/12 / 10/13 |



## 滞在施設情報

**グループ割引（7/9～9/23入校の方）**
★3～5名 お1人様 5,000円 卒業時支給
★6名以上 お1人様 8,000円 卒業時支給
※同時申込、同時入校または同時卒業が条件です。
※お客様の都合により卒業日が延長となった場合は適用になりません。

### NEXT10

〒993-0013 山形県長井市館町南 4-13

自炊（昼食付） トリプル，フォース

2DKの広々としたアパートでリーズナブルな自炊プランです。徒歩圏内に大型スーパー、コンビニ、ラーメン店、焼き肉店、家電量販店などあり便利！

男性／女性　昼食付き

| | |
|---|---|
| コンビニ | 徒歩５分 |
| スーパー | 徒歩 10 分 |
| 教習所から | 送迎バスで 15 分 |

●1部屋 3~4名（洋室）
●自社宿舎

### プレジデンシャル長井

〒993-0075 山形県長井市成田 3071

自炊（昼食付） トリプル，フォース

男性／女性　昼食付き

| | |
|---|---|
| コンビニ | 徒歩 10 分 |
| スーパー | 徒歩５分 |
| 教習所から | 送迎バスで 10 分 |

2LDKで寝室とリビングが別になっているので快適にお過ごし頂けます。

●1部屋 3~4名（洋室）
●自社宿舎

### S-ビレッジ

〒992-0771 山形県西置賜郡白鷹町鮎貝 2212-5
0238-85-0340

レギュラー　ツイン

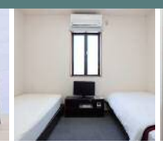

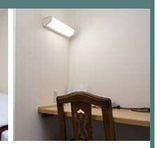

男性／女性　3食付き

| | |
|---|---|
| コンビニ | 徒歩２分 |
| ドラッグストア | 徒歩 10 分 |
| 教習所から | 徒歩２分 |

学校から徒歩２分で教習の空き時間もお部屋でくつろげる宿舎です！

●1部屋 2名（洋室）
●自社宿舎

### パーク・プラザNagai

〒993-0087 山形県長井市横町 10-28
0238-88-7800

レギュラー　レギュラーシングル　ツイン

男性／女性　3食付き

| | |
|---|---|
| コンビニ | 徒歩５分 |
| スーパー | 徒歩５分 |
| 教習所から | 送迎バスで 12 分 |

徒歩５分圏内にスーパーとドラッグストア、コンビニ、お食事処等があり！

●1部屋 1~2名（洋室）
●自社宿舎

### 木林森カフェ・B&B

〒992-0832 山形県西置賜郡白鷹町大字荒砥乙 557-5
0238-87-0033

ホテルA　シングル，ツイン

男性／女性　朝・昼食付き

| | |
|---|---|
| コンビニ | 徒歩３分 |
| スーパー | 徒歩３分 |
| 教習所から | 送迎バスで５分 |

１階はその名の通りおしゃれなカフェになっている施設です。

●1部屋 1~2名（洋室）

CHECK！　各宿舎の設備などの詳しい情報は、右のQRコードからご覧ください ▶

## 合宿教習料金（税込価格）

MT車：プラス20,000円（税込）

| 対応アイコン | AT車 部屋タイプ | | 7/1～7/23・9/17～9/30 | 7/24～7/31・9/7～9/16 | 8/1～8/12・9/1～9/6 | 8/17～8/31 | 8/13～8/16 |
|---|---|---|---|---|---|---|---|
| 自炊（昼食付） | トリプル フォース | | 220,000円 | 265,000円 | 295,000円 | 310,000円 | 335,000円 |
| レギュラー | ツイン | | 240,000円 | 285,000円 | 320,000円 | 335,000円 | 360,000円 |
| レギュラーシングル | シングル | | 250,000円 | 290,000円 | 325,000円 | 340,000円 | 365,000円 |
| ホテルA | シングル | A | 255,000円 | 300,000円 | 330,000円 | 345,000円 | 370,000円 |
| | ツイン | A | 250,000円 | 290,000円 | 325,000円 | 340,000円 | 365,000円 |

**4/1～7/8・9/24～入校 シングルキャンペーン**
対象宿舎：NEXT10・プレジデンシャル長井・Ｓービレッジ
※ツイン料金でシングル利用可能

■お申込み時の注意
※ 32～35ページを必ずお読みください。

※ 木林森は夕食が付きません。
※ ツインは同性２名、トリプルは同性３名、フォースは同性４名でお申込みください。
※ 高速教習は、運転シミュレーターを使用します。
※ 山形県内に居住・住所又は実家のある方は、お申込みできません。
※ イレズミ・タトゥーのある方はご入校できません。
※ 食物アレルギーのある方はお申込の際にお申し出ください。
※ 校内・敷地内及び自社宿舎内での喫煙は固くお断りいたします。

仮免許試験手数料と仮免許交付手数料は現地払い（現金のみ）で必要です。初回 2,850 円（非課税）／２回目以降 1,700 円（非課税）

MATSUKI DRIVING SCHOOL

# 新潟西しばた校


住 〒957-0076 新潟県新発田市西宮内1002番地
0254-22-4336


詳しくはこちら

PICK UP INFORMATION!

## [ この学校はこんなところ！ ]

水島指導員▶

### 新潟西しばた校のおすすめPOINTをご紹介！

**ライブ配信によるリモート授業実施中！** スマホ・タブレットを利用して滞在宿舎にて受講していただきます。

※状況により内容が変更・中止になる場合があります。

## 入校日＆卒業予定日

AT14日間～ MT16日間～ ※教習進度により卒業日が変更になる場合があります。

〈入校カレンダーの見方〉

1 ←入校日
AT車卒業予定日→ 7/14 7/16 ←MT車卒業予定日

※色によって料金が違います。右記料金表を参照してください。
※卒業予定日は、教習及び検定がすべて順調に進んだ場合の卒業日です。卒業までの日数は、教習の進度により異なり、技能教習の習得状況や技能検定及び仮免許学科試験の合否により延長されますので、余裕のある日程をお選びください。

### 2023年7月 July

| sun | mon | tue | wed | thu | fri | sat |
|---|---|---|---|---|---|---|
| | | | | | | 1 / 7/14 |
| 2 / 7/17 | 3 / 7/18 | 4 / 7/17 | 5 / 7/19 | 6 / 7/18 | 7 / 7/20 | 8 / 7/21 |
| 9 | 10 / 7/25 | 11 / 7/26 | 12 / 7/25 | 13 / 7/27 | 14 / 7/26 | 15 / 7/28 |
| 16 | 17 / 7/31 | 18 / 8/1 | 19 / 7/31 | 20 / 8/2 | 21 / 8/1 | 22 / 8/4 |
| 23 | 24 / 8/7 | 25 / 8/8 | 26 / 8/7 | 27 / 8/9 | 28 / 8/8 | 29 / 8/11 |
| 30 | 31 / 8/14 | | | | | |

### 2023年8月 August

| sun | mon | tue | wed | thu | fri | sat |
|---|---|---|---|---|---|---|
| | | 1 / 8/14 | 2 / 8/16 | 3 / 8/15 | 4 / 8/17 | 5 / 8/16 |
| 6 / 8/21 | 7 / 8/22 | 8 / 8/21 | 9 / 8/23 | 10 / 8/22 | 11 / 8/24 | 12 / 8/23 |
| 13 / 8/28 | 14 / 8/29 | 15 / 8/28 | 16 / 8/30 | 17 / 8/29 | 18 / 8/31 | 19 / 8/30 |
| 20 / 9/4 | 21 / 9/5 | 22 / 9/4 | 23 / 9/6 | 24 / 9/5 | 25 / 9/7 | 26 / 9/6 |
| 27 / 9/11 | 28 / 9/12 | 29 / 9/11 | 30 / 9/13 | 31 / 9/12 | | |

### 2023年9月 September

| sun | mon | tue | wed | thu | fri | sat |
|---|---|---|---|---|---|---|
| | | | | | 1 / 9/14 | 2 / 9/15 |
| 3 / 9/18 | 4 / 9/19 | 5 / 9/18 | 6 / 9/20 | 7 / 9/19 | 8 / 9/20 | 9 / 9/21 |
| 10 / 9/26 | 11 | 12 / 9/27 | 13 / 9/26 | 14 / 9/28 | 15 / 9/27 | 16 / 9/29 |
| 17 / 10/2 | 18 / 10/3 | 19 / 10/2 | 20 / 10/4 | 21 / 10/3 | 22 / 10/5 | 23 / 10/6 |
| 24 / 10/9 | 25 / 10/10 | 26 / 10/9 | 27 / 10/11 | 28 / 10/10 | 29 / 10/12 | 30 / 10/13 |



## 滞在施設情報

**グループ割引（7/9～9/23入校の方）**
★3～5名 お1人様 5,000円 卒業時支給
★6名以上 お1人様 8,000円 卒業時支給
※同時申込、同時入校または同時卒業が条件です。
※お客様の都合により卒業日が延長となった場合は適用になりません。

### レオパレス21
自炊（昼食付） ツイン
〒957-0061 新潟県新発田市（契約棟により住所が異なります）

男性 / 女性 | 昼食付き | コンビニ 徒歩3分 | スーパー 徒歩2～5分 | 教習所から 送迎バスで5分
●1部屋2名（洋室）
自炊に必要な調理用具、食器類が揃っているので入校当日から自炊が可能！

### N-ビレッジ
レギュラー ツイン
〒957-0062 新潟県新発田市富塚町 2-968-1
0254-28-8031

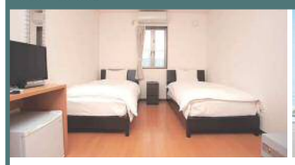

男性 / 女性 | 3食付き | コンビニ 徒歩1分 | スーパー 徒歩3分 | 教習所から 徒歩5分
●1部屋2名（洋室）
●自社宿舎
校舎まで徒歩5分とちょっとした空き時間でも戻ることができます。

### 新発田ニューホテルプラザ
ホテルB シングル
〒957-0055 新潟県新発田市諏訪町 1-9-29
0254-28-8322

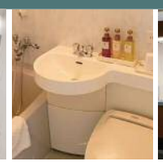

男性 / 女性 | 朝・昼食付き | コンビニ 徒歩1分 | スーパー 徒歩30分 | 教習所から 送迎バスで10分
●1部屋1名（洋室）
新発田市の複合施設「イクネスしばた」と隣接しており便利です！

### 新発田第一ホテル
ホテルB シングル
〒957-0055 新潟県新発田市諏訪町 1-2-3
0254-26-7333

男性 / 女性 | 朝・昼食付き | コンビニ 徒歩1分 | スーパー 徒歩30分 | 教習所から 送迎バスで10分
●1部屋1名（洋室）
JR新発田駅正面の好立地なビジネスホテル。道路向かいにはコンビニあり。

### ホテル ルートイン新発田インター
ホテルB シングル
〒957-0065 新潟県新発田市舟入町 3-3-12
0254-20-3355

男性 / 女性 | 3食付き | コンビニ 徒歩1分 | スーパー 徒歩2分 | 教習所から 送迎バスで10分
●1部屋1名（洋室）
ラジウム人口温泉の大浴場「旅人の湯」もオススメです。

### パンション プチ・カザデラ
ホテルA トリプル
〒957-0105 新潟県北蒲原郡聖籠町次第浜 3267-1
0254-27-3949

男性専用 | 3食付き | コンビニ 徒歩15分 | スーパー 徒歩20分 | 教習所から 送迎バスで20分
●1部屋3名（洋室）
地元の食材を使い、オーナー自ら作る料理はボリューム満点で美味しい！

CHECK！ 各宿舎の設備などの詳しい情報は、右のQRコードからご覧ください ▶

## 合宿教習料金（税込価格）

MT車：プラス20,000円（税込）

| 対応アイコン | AT車 部屋タイプ | | 7/1～7/23・9/17～9/30 | 7/24～7/31・9/7～9/16 | 8/1～8/12・9/1～9/6 | 8/17～8/31 | 8/13～8/16 |
|---|---|---|---|---|---|---|---|
| 自炊（昼食付） | ツイン | | 220,000円 | 265,000円 | 295,000円 | 310,000円 | 335,000円 |
| レギュラー | ツイン | | 240,000円 | 285,000円 | 320,000円 | 335,000円 | 360,000円 |
| ホテルB | シングル | B | 270,000円 | 315,000円 | 345,000円 | 360,000円 | 385,000円 |
| ホテルA | トリプル | A | ― | 290,000円 | 325,000円 | 340,000円 | 365,000円 |

4/1～7/8・9/24～入校 シングルキャンペーン
対象宿舎：レオパレス21・Nービレッジ
※ツイン料金でシングル利用可能

■お申込み時の注意
※ 32～35ページを必ずお読みください。
※ パンションプチ・カザデラのご利用は 7/24～9/16 の入校に限ります。
※ ホテルルートイン新発田インターは日曜日・祝日は夕食が付きません。
※ 新発田ニューホテルプラザ・新発田第一ホテルは夕食が付きません。新発田第一ホテルは月曜日（祝日の場合は翌日）の朝食はお休みとなります。
※ 新発田ニューホテルプラザ・新発田第一ホテルでお申込みの方には夕食補助として入校時に現金5,000円支給いたします。
※ ツインは同性2名、トリプルは同性3名でお申込みください。
※ 高速教習は、状況により実車または運転シミュレーターで行います。
※ 新潟県内に居住・住所又は実家のある方は、お申込みできません。
※ イレズミ・タトゥーのある方はご入校できません。
※ 食物アレルギーのある方はお申込の際にお申し出ください。
※ 校内・敷地内及び自社宿舎内での喫煙は固くお断りいたします。

仮免許試験手数料と仮免許交付手数料は現地払い（現金のみ）で必要です。初回 2,850円（非課税）／2回目以降 1,700円（非課税）

MATSUKI DRIVING SCHOOL

# 福島飯坂校

住 〒960-0211 福島県福島市飯坂町湯野字洞下1番地
024-542-1131

詳しくはこちら

PICK UP INFORMATION!

## [ この学校はこんなところ！ ]

秋葉指導員▶

**オンデマンド学科教習開始！**

本年３月よりオンデマンドによる学科教習が始まりました。
スマホ・タブレットで、どこでも自由に受講することができます。3月時点では、第一段階（2～10）のみですが、夏には第二段階まで増やしオンデマンド可能な学科のすべてを受講できるようにする予定です。

※状況により内容が変更・中止になる場合があります。

## 入校日＆卒業予定日

AT14日間～　MT16日間～　※教習進度により卒業日が変更になる場合があります。

〈入校カレンダーの見方〉

1 ←入校日
AT車卒業予定日→ 7/14 7/16 ←MT車卒業予定日

※色によって料金が違います。右記料金表を参照してください。
※卒業予定日は、教習及び検定がすべて順調に進んだ場合の卒業日です。卒業までの日数は、教習の進度により異なり、技能教習の習得状況や技能検定及び仮免許学科試験の合否により延長されますので、余裕のある日程をお選びください。

### 2023年7月 July

| sun | mon | tue | wed | thu | fri | sat |
|---|---|---|---|---|---|---|
| | | | | | | 1<br>7/14 |
| 2<br>7/17 | 3<br>7/18 | 4<br>7/17 | 5<br>7/19 | 6<br>7/18 | 7<br>7/20 | 8<br>7/21 |
| 9<br>7/25 | 10<br>7/26 | 11<br>7/25 | 12<br>7/27 | 13<br>7/26 | 14<br>7/28 | 15<br>7/28 |
| 16<br>7/31 | 17<br>8/1 | 18<br>7/31 | 19<br>8/2 | 20<br>8/1 | 21<br>8/3 | 22<br>8/4 |
| 23<br>8/7 | 24<br>8/8 | 25<br>8/7 | 26<br>8/9 | 27<br>8/8 | 28<br>8/10 | 29<br>8/11 |
| 30<br>8/14 | 31<br>8/15 | | | | | |

### 2023年8月 August

| sun | mon | tue | wed | thu | fri | sat |
|---|---|---|---|---|---|---|
| | | 1<br>8/14 | 2<br>8/16 | 3<br>8/15 | 4<br>8/17 | 5<br>8/16 |
| 6<br>8/21 | 7<br>8/22 | 8<br>8/21 | 9<br>8/23 | 10<br>8/22 | 11<br>8/24 | 12<br>8/23 |
| 13<br>8/28 | 14<br>8/29 | 15<br>8/28 | 16<br>8/30 | 17<br>8/29 | 18<br>8/31 | 19<br>8/30 |
| 20<br>9/4 | 21<br>9/5 | 22<br>9/4 | 23<br>9/6 | 24<br>9/5 | 25<br>9/7 | 26<br>9/6 |
| 27<br>9/11 | 28<br>9/12 | 29<br>9/11 | 30<br>9/13 | 31<br>9/12 | | |

### 2023年9月 September

| sun | mon | tue | wed | thu | fri | sat |
|---|---|---|---|---|---|---|
| | | | | | 1<br>9/14 | 2<br>9/15 |
| 3<br>9/18 | 4<br>9/19 | 5<br>9/18 | 6<br>9/20 | 7<br>9/19 | 8<br>9/21 | 9<br>9/22 |
| 10<br>9/26 | 11<br>10/3 | 12<br>9/27 | 13<br>10/2 | 14<br>9/26 | 15<br>9/28 | 16<br>9/29 |
| 17<br>10/2 | 18<br>10/3 | 19<br>10/2 | 20<br>10/4 | 21<br>10/3 | 22<br>10/5 | 23<br>10/6 |
| 24<br>10/9 | 25<br>10/10 | 26<br>10/9 | 27<br>10/11 | 28<br>10/10 | 29<br>10/12 | 30<br>10/13 |



## 滞在施設情報

**グループ割引（7/9～9/23入校の方）**
★3～5名 お1人様 5,000円 卒業時支給
★6名以上 お1人様 8,000円 卒業時支給
※同時申込、同時入校または同時卒業が条件です。
※お客様の都合により卒業日が延長となった場合は適用になりません。

### ホテルプラザ飯坂
レギュラー　ツイン，トリプル
〒960-0211 福島県福島市飯坂町湯野字鼻毛 2-16
024-573-1161

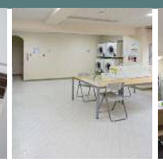

男性／女性　3食付き
コンビニ 徒歩8分　スーパー なし　教習所から 送迎バスで7分
●1部屋 2~3名（洋室）
●自社宿舎

飯坂温泉の中にある直営宿舎。福島名物円盤餃子の名店も徒歩約5分。

### ホテル天竜閣
温泉B　トリプル，相部屋，グループ貸切
〒960-0211 福島県福島市飯坂町湯野字舘下 2
024-542-2354

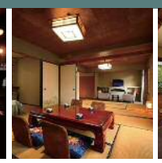
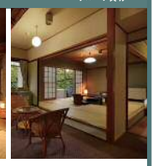

男性／女性　3食付き
コンビニ 徒歩10分　スーパー なし　教習所から 送迎バスで7分
●1部屋 3~5名（和室）

美味しい食事とやさしい温泉が自慢です。売店のお土産も充実！

### つたや旅館
温泉B　トリプル，相部屋，グループ貸切
〒960-0201 福島県福島市飯坂町字十綱町 2
024-542-3164

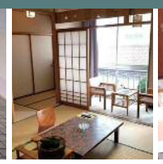

男性／女性　3食付き
コンビニ 徒歩1分　スーパー なし　教習所から 送迎バスで5分
●1部屋 3~5名（和室）

飯坂温泉駅＆ファミリーマートが目の前。温泉は24時間入浴可。

### サンライズパンション
ホテルA　シングル
〒960-8113 福島県福島市旭町 9-7
024-535-7510

男性／女性　3食付き
コンビニ 徒歩1分　スーパー 徒歩8分　教習所から 送迎バスで20分
●1部屋 1名（洋室）

徒歩1分のところにコンビニあり。格安なシングルプランです。

### 福島リッチホテル
ホテルB　シングル，ツイン
〒960-8031 福島県福島市栄町 2-36
024-521-1711

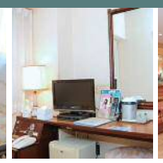

男性／女性　3食付き
コンビニ 徒歩1分　スーパー 徒歩9分　教習所から 送迎バスで20分
●1部屋 1~2名（洋室）

繁華街（福島駅前）にあり、買い物や遊びは充実間違いなし！

### ザ・セレクトン福島
ホテルB　シングル，ツイン
〒960-8068 福島県福島市太田町 13-73
024-531-1111

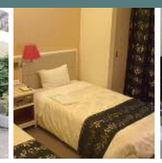

男性／女性　朝・昼食付き
コンビニ 徒歩3分　スーパー 徒歩1分　教習所から 送迎バスで20分
●1部屋 1~2名（洋室）

福島駅西口にあり、近くにラウンドワンやイトーヨーカドーがあります。

CHECK！　各宿舎の設備などの詳しい情報は、右のQRコードからご覧ください ▶

## 合宿教習料金（税込価格）

MT車：プラス20,000円（税込）

| 対応アイコン | AT車 部屋タイプ | | 7/1～7/23・9/17～9/30 | 7/24～7/31・9/7～9/16 | 8/1～8/12・9/1～9/6 | 8/17～8/31 | 8/13～8/16 |
|---|---|---|---|---|---|---|---|
| レギュラー | ツイン<br>トリプル | | 240,000円 | 285,000円 | 320,000円 | 335,000円 | 360,000円 |
| 温泉B | 相部屋<br>トリプル<br>グループ貸切 | B | 255,000円 | 300,000円 | 330,000円 | 345,000円 | 370,000円 |
| ホテルA | シングル | A | 255,000円 | 300,000円 | 330,000円 | 345,000円 | 370,000円 |
| ホテルB | シングル | B | 270,000円 | 315,000円 | 345,000円 | 360,000円 | 385,000円 |
| ホテルB | ツイン | B | 265,000円 | 310,000円 | 340,000円 | 355,000円 | 380,000円 |

**4/1～7/8・9/24～入校 シングルキャンペーン**
対象宿舎：ホテルプラザ飯坂・天竜閣・つたや旅館
※ツイン料金でシングル利用可能

**■お申込み時の注意**
※ 32～35ページを必ずお読みください。

※ サンライズパンションは、日曜・祝日は朝・夕食が付きません。
※ ツインは同性2名、トリプルは同性3名、グループ貸切は同性4～5名でお申込みください。
※ 相部屋プランは、7/9～9/23の期間のご利用となります。
※ ザ・セレクトン福島は、7/24～9/30入校に限ります。
※ ザ・セレクトン福島は、夕食が付きません。
※ 福島リッチホテルが満室の場合は、グランパークホテルを利用する場合があります。
※ 高速教習は、状況により実車または運転シミュレーターで行います。
※ 福島県内に居住・住所又は実家のある方は、お申込みできません。
※ イレズミ・タトゥーのある方はご入校できません。
※ 食物アレルギーのある方はお申込の際にお申し出ください。
※ 校内・敷地内及び自社宿舎内での喫煙は固くお断りいたします。

仮免許試験手数料と仮免許交付手数料は現地払い（現金のみ）で必要です。初回 2,850円（非課税）／２回目以降 1,700円（非課税）

MATSUKI DRIVING SCHOOL

# 米沢松岬校

住 〒992-0021 山形県米沢市大字花沢3356-5
TEL 0238-22-6411

詳しくはこちら

PICK UP INFORMATION!

## [ この学校はこんなところ！ ]

酒井指導員▶

**オンデマンド学科教習開始！**

本年３月よりオンデマンドによる学科教習が始まりました。
スマホ・タブレットで、どこでも自由に受講することができます。3 月時点では、第一段階（2 ～10）のみですが、夏には第二段階まで増やしオンデマンド可能な学科のすべてを受講できるようにする予定です。

※状況により内容が変更・中止になる場合があります。

## 入校日＆卒業予定日

AT14日間～　MT16日間～　※教習進度により卒業日が変更になる場合があります。

〈入校カレンダーの見方〉

| 1 | ←入校日 |
|---|---|
| 7/14　7/16 | ←MT車卒業予定日 |

AT車卒業予定日→

※色によって料金が違います。右記料金表を参照してください。
※卒業予定日は、教習及び検定がすべて順調に進んだ場合の卒業日です。卒業までの日数は、教習の進度により異なり、技能教習の習得状況や技能検定及び仮免許学科試験の合否により延長されますので、余裕のある日程をお選びください。

### 2023年7月　July

| sun | mon | tue | wed | thu | fri | sat |
|---|---|---|---|---|---|---|
| | | | | | | 1<br>7/14 |
| 2<br>7/17 | 3<br>7/18 | 4<br>7/17 | 5<br>7/19 | 6<br>7/18 | 7<br>7/20 | 8<br>7/21 |
| 9 | 10<br>7/25 | 11<br>7/26 | 12<br>7/25 | 13<br>7/27 | 14<br>7/26 | 15<br>7/28 |
| 16<br>7/31 | 17<br>8/1 | 18<br>7/31 | 19<br>8/2 | 20<br>8/1 | 21<br>8/3 | 22<br>8/4 |
| 23<br>8/7 | 24<br>8/8 | 25<br>8/7 | 26<br>8/9 | 27<br>8/8 | 28<br>8/10 | 29<br>8/11 |
| 30<br>8/14 | 31<br>8/15 | | | | | |

### 2023年8月　August

| sun | mon | tue | wed | thu | fri | sat |
|---|---|---|---|---|---|---|
| | | 1<br>8/14 | 2<br>8/16 | 3<br>8/15 | 4<br>8/17 | 5<br>8/16 |
| 6<br>8/21 | 7<br>8/22 | 8<br>8/21 | 9<br>8/23 | 10<br>8/22 | 11<br>8/24 | 12<br>8/23 |
| 13<br>8/28 | 14<br>8/29 | 15<br>8/28 | 16<br>8/30 | 17<br>8/29 | 18<br>8/31 | 19<br>8/30 |
| 20<br>9/4 | 21<br>9/5 | 22<br>9/4 | 23<br>9/6 | 24<br>9/5 | 25<br>9/7 | 26<br>9/6 |
| 27<br>9/11 | 28<br>9/12 | 29<br>9/11 | 30<br>9/13 | 31<br>9/12 | | |

### 2023年9月　September

| sun | mon | tue | wed | thu | fri | sat |
|---|---|---|---|---|---|---|
| | | | | | 1<br>9/14 | 2<br>9/15 |
| 3<br>9/18 | 4<br>9/19 | 5<br>9/18 | 6<br>9/20 | 7<br>9/19 | 8<br>9/21 | 9<br>9/20 |
| 10 | 11<br>9/26 | 12<br>9/27 | 13<br>9/26 | 14<br>9/28 | 15<br>9/27 | 16<br>9/29 |
| 17<br>10/2 | 18<br>10/3 | 19<br>10/2 | 20<br>10/4 | 21<br>10/3 | 22<br>10/5 | 23<br>10/4 |
| 24<br>10/9 | 25<br>10/10 | 26<br>10/9 | 27<br>10/11 | 28<br>10/10 | 29<br>10/12 | 30<br>10/11 |



## 滞在施設情報

**グループ割引（7/9～9/23入校の方）**
★3～5名 お1人様 5,000円 卒業時支給
★6名以上 お1人様 8,000円 卒業時支給
※同時申込、同時入校または同時卒業が条件です。
※お客様の都合により卒業日が延長となった場合は適用になりません。

### M-ビレッジ　レギュラー（ツイン）

〒992-1125 山形県米沢市万世町片子 46
090-5239-4812

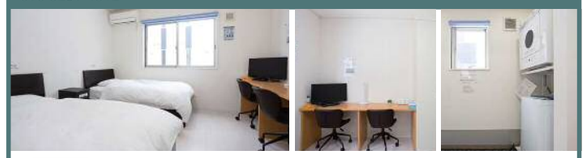

男性 / 女性　3食付き

| | |
|---|---|
| コンビニ | 徒歩 7 分 |
| スーパー | 徒歩 5 分 |
| 教習所から | 送迎バスで 10 分 |

●1 部屋 2 名（洋室）
●自社宿舎

米沢駅の東口方面に位置しており米沢牛焼肉のお店やラーメン店等あり！

### プレジデンシャル花澤　レギュラー（ツイン，トリプル）

〒992-0021 山形県米沢市花沢 2634-12
0238-22-6413

男性 / 女性　3食付き

| | |
|---|---|
| コンビニ | 徒歩 8 分 |
| スーパー | 徒歩 3 分 |
| 教習所から | 送迎バスで 5 分 |

●1 部屋 2~3 名（洋室）
●自社宿舎

市街地に近く買い物や観光に絶好の立地条件。

### 小野川温泉 ルシオーレ小野川　温泉A（シングル，ツイン，トリプル，相部屋，グループ貸切）

〒992-0076 山形県米沢市小野川町字堵ノ原三 2650-2
0238-32-2751

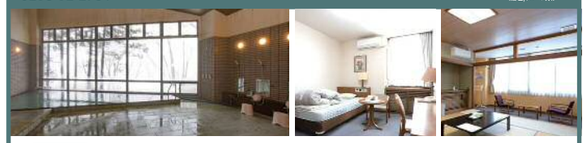

男性 / 女性　3食付き

| | |
|---|---|
| コンビニ | なし |
| スーパー | なし |
| 教習所から | 送迎バスで 20 分 |

●1 部屋 1~6 名（洋室・和室）
●自社宿舎

小野川温泉の中にたたずむ静かな施設です。源泉かけ流しの温泉あり！

### 小野川温泉うめや旅館　温泉B（ツイン，トリプル）

〒992-0076 山形県米沢市小野川町 2494
0238-32-2911

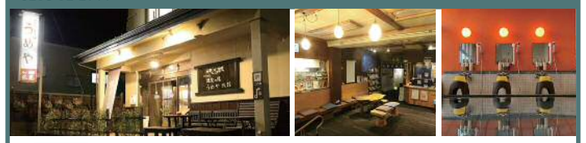

男性 / 女性　3食付き

| | |
|---|---|
| コンビニ | なし |
| スーパー | なし |
| 教習所から | 送迎バスで 20 分 |

●1 部屋 2~3 名（和室）

天然 100％の温泉に毎日入り放題！家庭的な雰囲気が好評です。

### ホテル平成　ホテルA（シングル）

〒992-0033 山形県米沢市福田町 1-1-8
0238-24-1050

男性 / 女性　3食付き

| | |
|---|---|
| コンビニ | 徒歩 5 分 |
| スーパー | 徒歩 15 分 |
| 教習所から | 送迎バスで 15 分 |

●1 部屋 1 名（洋室）

格安のシングルです。夕食処の福田亭（近隣の提携店）は毎日メニューが選べます。

### ホテルセレクトイン米沢　ホテルB（シングル，ツイン）

〒992-0045 山形県米沢市中央 1-7-21
0238-24-4848

男性 / 女性　3食付き

| | |
|---|---|
| コンビニ | 徒歩 2 分 |
| スーパー | 徒歩 3 分 |
| 教習所から | 送迎バスで 10 分 |

●1 部屋 1~2 名（洋室）

市内中央にあり利便性が高く、観光やショッピングに最適！夕食は近隣の提携店での食事となります。

### 東横イン米沢駅前　ホテルB（シングル，ツイン）

〒992-0026 山形県米沢市東 3-5-28
0238-22-2045

男性 / 女性　3食付き

| | |
|---|---|
| コンビニ | 徒歩 8 分 |
| スーパー | 徒歩 5 分 |
| 教習所から | 送迎バスで 10 分 |

●1 部屋 1~2 名（洋室）

スタッフが全員女性！目の前に大型ドラッグストアがあります。

CHECK！　各宿舎の設備などの詳しい情報は、右のQRコードからご覧ください ▶

## 合宿教習料金（税込価格）

MT車：プラス20,000円（税込）

| 対応アイコン | AT車 部屋タイプ | | 7/1～7/23・9/17～9/30 | 7/24～7/31・9/7～9/16 | 8/1～8/12・9/1～9/6 | 8/17～8/31 | 8/13～8/16 |
|---|---|---|---|---|---|---|---|
| レギュラー | ツイン<br>トリプル | | 240,000円 | 285,000円 | 320,000円 | 335,000円 | 360,000円 |
| 温泉A | 相部屋<br>シングル<br>ツイン<br>トリプル<br>グループ貸切 | A | 250,000円 | 290,000円 | 325,000円 | 340,000円 | 365,000円 |
| 温泉B | | B | 255,000円 | 300,000円 | 330,000円 | 345,000円 | 370,000円 |
| ホテルA | シングル | A | 255,000円 | 300,000円 | 330,000円 | 345,000円 | 370,000円 |
| ホテルB | | B | 270,000円 | 315,000円 | 345,000円 | 360,000円 | 385,000円 |
| | ツイン | B | 265,000円 | 310,000円 | 340,000円 | 355,000円 | 380,000円 |

**4/1～7/8・9/24～入校 シングルキャンペーン**
対象宿舎：Mービレッジ・プレジデンシャル花澤・ルシオーレ小野川
※ツイン料金でシングル利用可能

**■お申込み時の注意**
※ 32～35ページを必ずお読みください。

※ うめや旅館・ホテルセレクトイン米沢・東横イン米沢駅前は 7/24～9/23の入校に限ります。
※ ホテル平成・ホテルセレクトイン米沢の夕食は近隣の提携店での食事となります。
※ 東横イン米沢駅前の日曜日の夕食は付きません。1 食に付き 740 円支給いたします。
※ 相部屋プランは、7/9～9/23の期間となります。
※ ツインは同性 2 名、トリプルは同性 3 名、グループ貸切プランは同性 4 名以上でお申込みください。
※ 高速教習は、運転シミュレーターを使用します。
※ 山形県内に居住・住所又は実家のある方は、お申込みできません。
※ イレズミ・タトゥーのある方はご入校できません。
※ 食物アレルギーのある方はお申込の際にお申し出ください。
※ 校内・敷地内及び自社宿舎内での喫煙は固くお断りいたします。

仮免許試験手数料と仮免許交付手数料は現地払い（現金のみ）で必要です。初回 2,850 円（非課税）／ 2 回目以降 1,700 円（非課税）

MATSUKI DRIVING SCHOOL

# 長井校

住 〒993-0081 山形県長井市緑町7-45

☎ 0238-84-2335

詳しくはこちら

PICK UP INFORMATION!

## [ この学校はこんなところ！ ]

佐藤指導員▶

普通車と
同時取得も可能

優しく丁寧な授業で
集中して学べる！

長井校は周辺施設への
アクセスが抜群！
ドラッグストア、スーパー、
一度は食べてほしい美味しいラーメン店がすぐ近く

楽しく運転免許を
GETしよう！

山形の有名店！
金ちゃんラーメンまで徒歩7分

仕事で必要な免許も
合宿で取れる！

**オンデマンド学科教習開始！**

本年2月よりオンデマンドによる学科教習が始まりました。
スマホ・タブレットで、どこでも自由に受講することができます。3月時点では、第一段階（2～10）のみですが、夏には第二段階まで増やしオンデマンド可能な学科のすべてを受講できるようにする予定です。

※状況により内容が変更・中止になる場合があります。

## 入校日＆卒業予定日

AT14日間～　MT16日間～　※教習進度により卒業日が変更になる場合があります。

〈入校カレンダーの見方〉

| | | |
|---|---|---|
| | 1 | ←入校日 |
| AT車卒業予定日→ | 7/14 | 7/16 ←MT車卒業予定日 |

※色によって料金が違います。右記料金表を参照してください。
※卒業予定日は、教習及び検定がすべて順調に進んだ場合の卒業日です。卒業までの日数は、教習の進度により異なり、技能教習の習得状況や技能検定及び仮免許学科試験の合否により延長されますので、余裕のある日程をお選びください。

### 2023年7月 July

| sun | mon | tue | wed | thu | fri | sat |
|---|---|---|---|---|---|---|
| | | | | | | 1 / 7/14 |
| 2 / 7/17 | 3 / 7/18 | 4 / 7/17 | 5 / 7/19 | 6 / 7/18 | 7 / 7/20 | 8 / 7/21 |
| 9 | 10 / 7/25 | 11 / 7/26 | 12 / 7/25 | 13 / 7/27 | 14 / 7/26 | 15 / 7/28 |
| 16 / 7/31 | 17 / 8/1 | 18 / 7/31 | 19 / 8/2 | 20 / 8/1 | 21 / 8/3 | 22 / 8/4 |
| 23 / 8/7 | 24 / 8/8 | 25 / 8/7 | 26 / 8/9 | 27 / 8/8 | 28 / 8/10 | 29 / 8/11 |
| 30 / 8/14 | 31 / 8/15 | | | | | |

### 2023年8月 August

| sun | mon | tue | wed | thu | fri | sat |
|---|---|---|---|---|---|---|
| | | 1 / 8/14 | 2 / 8/16 | 3 / 8/15 | 4 / 8/17 | 5 / 8/16 |
| 6 / 8/21 | 7 / 8/22 | 8 / 8/21 | 9 / 8/23 | 10 / 8/22 | 11 / 8/24 | 12 / 8/23 |
| 13 / 8/28 | 14 / 8/29 | 15 / 8/28 | 16 / 8/30 | 17 / 8/29 | 18 / 8/31 | 19 / 8/30 |
| 20 / 9/4 | 21 / 9/5 | 22 / 9/4 | 23 / 9/6 | 24 / 9/5 | 25 / 9/7 | 26 / 9/6 |
| 27 / 9/11 | 28 / 9/12 | 29 / 9/11 | 30 / 9/13 | 31 / 9/12 | 9/14 | 9/13 |
| | | | | 9/15 | | |

### 2023年9月 September

| sun | mon | tue | wed | thu | fri | sat |
|---|---|---|---|---|---|---|
| | | | | | 1 / 9/14 | 2 / 9/15 |
| 3 / 9/18 | 4 / 9/19 | 5 / 9/18 | 6 / 9/20 | 7 / 9/19 | 8 / 9/21 | 9 / 9/22 |
| 10 | 11 / 9/26 | 12 / 9/27 | 13 / 9/26 | 14 / 9/28 | 15 / 9/27 | 16 / 9/29 |
| 17 / 10/2 | 18 / 10/3 | 19 / 10/2 | 20 / 10/4 | 21 / 10/3 | 22 / 10/5 | 23 / 10/4 |
| 24 / 10/9 | 25 / 10/10 | 26 / 10/9 | 27 / 10/11 | 28 / 10/10 | 29 / 10/12 | 30 / 10/11 |
| | | | | | | 10/13 |



## 滞在施設情報

グループ割引（7/9～9/23入校の方）
★3～5名 お1人様 5,000円 卒業時支給
★6名以上 お1人様 8,000円 卒業時支給
※同時申込、同時入校または同時卒業が条件です。
※お客様の都合により卒業日が延長となった場合は適用になりません。

### パーク・プラザNagai

レギュラー　レギュラーシングル（ツイン）

〒993-0087 山形県長井市横町 10-28
0238-88-7800

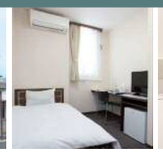

男性／女性　3食付き

| | |
|---|---|
| コンビニ | 徒歩5分 |
| スーパー | 徒歩5分 |
| 教習所から | 徒歩で2分 |

●1部屋 1~2名（洋室）
●自社宿舎

当校一番人気のホテルタイプの宿舎です。すぐに埋まってしまうのでご予約はお早めに！

### パインツリーTOMOE

レギュラー（ツイン，トリプル）

〒993-0086 山形県長井市十日町 2-7-1
0238-88-2112

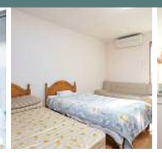

男性／女性　3食付き

| | |
|---|---|
| コンビニ | 徒歩5分 |
| スーパー | 徒歩5分 |
| 教習所から | 徒歩3分 |

●1部屋 2~3名（洋室）
●自社宿舎

学校から徒歩3分！風呂・トイレが別なので男女に人気です。広々使えるツインタイプがおすすめ。

### パインツリーNagai

自炊（昼食付）（トリプル，フォース）

〒993-0086 山形県長井市十日町 2-11-19

男性専用　昼食付き

| | |
|---|---|
| コンビニ | 徒歩3分 |
| スーパー | 徒歩7分 |
| 教習所から | 徒歩5分 |

●1部屋 3~4名（洋室）
●自社宿舎

男性でコスパ重視するなら迷わずここ！近くのスーパーで買い物して料理に挑戦してみよう♪

### パインツリーフレール

自炊（昼食付）（ツイン，トリプル，フォース）　レギュラー（ツイン，トリプル，フォース）

〒993-0087 山形県長井市横町 20-6
0238-83-6311

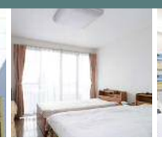

女性専用　昼食or3食付き

| | |
|---|---|
| コンビニ | 徒歩10分 |
| スーパー | 徒歩14分 |
| 教習所から | 送迎バスで3分 |

●1部屋 2~4名（洋室）
●自社宿舎

自炊プランまたは食事付プランも選べる女性専用宿舎。女性に嬉しい風呂・トイレ別！

### グリーンヒルズⅠ

レギュラー　レギュラーシングル（ツイン，トリプル，フォース）

〒993-0081 山形県長井市緑町 11-20
0238-87-1116

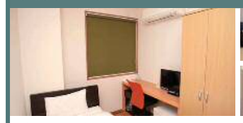

男性専用　3食付き

| | |
|---|---|
| コンビニ | 徒歩5分 |
| スーパー | 徒歩1分 |
| 教習所から | 徒歩1分 |

●1部屋 1~4名（洋室・和室）
●自社宿舎

学校から徒歩1分の一番近い宿舎なので休憩時間にすぐに部屋に戻ってこれます。

### グリーンヒルズⅡ

レギュラー（ツイン）

〒993-0081 山形県長井市緑町 4-11
0238-87-4600

男性専用　3食付き

| | |
|---|---|
| コンビニ | 徒歩5分 |
| スーパー | 徒歩5分 |
| 教習所から | 徒歩3分 |

●1部屋 2名（洋室）
●自社宿舎

ツインルームをリーズナブルな料金でご利用頂けます。全室ベッドが2台あり！2人で来るならココで決まり！

### しらさぎ荘

温泉B（ツイン，トリプル）

〒999-0605 山形県西置賜郡飯豊添川 3020-5
0238-74-2161

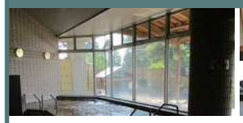

男性／女性　3食付き

| | |
|---|---|
| ドラッグストア | 学校から徒歩1分 |
| スーパー | 学校から徒歩1分 |
| 教習所から | 送迎バスで20分 |

●1部屋 2~3名（和室）

毎日温泉に入ってリフレッシュ♪リラクゼーションもあるので女性におすすめ。

CHECK！　各宿舎の設備などの詳しい情報は、右のQRコードからご覧ください ▶

## 合宿教習料金（税込価格）

MT車：プラス20,000円（税込）

| 対応アイコン | AT車 部屋タイプ | | 7/1～7/23・9/17～9/30 | 7/24～7/31・9/7～9/16 | 8/1～8/12・9/1～9/6 | 8/17～8/31 | 8/13～8/16 |
|---|---|---|---|---|---|---|---|
| 自炊（昼食付） | ツイン トリプル フォース | | 220,000円 | 265,000円 | 295,000円 | 310,000円 | 335,000円 |
| レギュラー | ツイン トリプル フォース | | 240,000円 | 285,000円 | 320,000円 | 335,000円 | 360,000円 |
| レギュラーシングル | シングル | | 250,000円 | 290,000円 | 325,000円 | 340,000円 | 365,000円 |
| 温泉B | ツイン トリプル | B | — | 300,000円 | 330,000円 | 345,000円 | 370,000円 |

4/1～7/8・9/24～入校 シングルキャンペーン
対象宿舎：パインツリーNagai・パインツリーフレール・パインツリーTOMOE・グリーンヒルズⅠ
※ツイン料金でシングル利用可能

■お申込み時の注意
※ 32～35ページを必ずお読みください。

※ しらさぎ荘は、7/24～9/16の入校に限ります。
※ パインツリーTOMOEは、7/21～9/23入校は男女（同性・同室）、それ以外の期間は男性専用となります。
※ ツインは同性2名、トリプルは同性3名、フォースは同性4名でお申込みください。
※ 高速教習は、運転シミュレーターを使用します。
※ 山形県内に居住・住所又は実家のある方は、お申込みできません。
※ イレズミ・タトゥーのある方はご入校できません。
※ 食物アレルギーのある方はお申込の際にお申し出ください。
※ 校内・敷地内及び自社宿舎内での喫煙は固くお断りいたします。

仮免許試験手数料と仮免許交付手数料は現地払い（現金のみ）で必要です。初回2,850円（非課税）／2回目以降1,700円（非課税）

MATSUKI DRIVING SCHOOL

# 赤湯校

住 〒992-0472 山形県南陽市宮内68
0238-47-2393

詳しくはこちら

PICK UP INFORMATION!

## [ この学校はこんなところ！ ]

髙橋指導員▶

寄り添う指導、丁寧な教習

二輪教習も人気！

空の広いきれいなコースで清々しいさわやか教習！
敷地内に滞在宿舎あり

普通車卒業特典、初心者マークプレゼント♡
友人とたくさん思い出も作ろう！

赤湯辛味噌ラーメン・龍上海
学校から徒歩20分

南陽の季節の果物を帰りを待つ人へのお土産に！

**オンデマンド学科教習開始！**

本年３月よりオンデマンドによる学科教習が始まりました。
スマホ・タブレットで、どこでも自由に受講することができます。3月時点では、第一段階（2～10）のみですが、夏には第二段階まで増やしオンデマンド可能な学科のすべてを受講できるようにする予定です。

※状況により内容が変更・中止になる場合があります。

## 入校日＆卒業予定日

AT14日間～　MT16日間～　※教習進度により卒業日が変更になる場合があります。

〈入校カレンダーの見方〉

| | | |
|---|---|---|
| | 1 | ←入校日 |
| AT車卒業予定日→ | 7/14 7/16 | ←MT車卒業予定日 |

※色によって料金が違います。右記料金表を参照してください。
※卒業予定日は、教習及び検定がすべて順調に進んだ場合の卒業日です。卒業までの日数は、教習の進度により異なり、技能教習の習得状況や技能検定及び仮免許学科試験の合否により延長されますので、余裕のある日程をお選びください。

### 2023年7月 July

| sun | mon | tue | wed | thu | fri | sat |
|---|---|---|---|---|---|---|
| | | | | | | 1<br>7/14 |
| 2<br>7/17 | 3<br>7/18 | 4<br>7/17 | 5<br>7/19 | 6<br>7/20 | 7<br>7/19 | 8<br>7/21 |
| 9 | 10<br>7/25 | 11<br>7/26 | 12<br>7/25 | 13<br>7/27 | 14<br>7/26 | 15<br>7/28 |
| 16<br>7/31 | 17<br>8/1 | 18<br>7/31 | 19<br>8/2 | 20<br>8/1 | 21<br>8/3 | 22<br>8/4 |
| 23<br>8/7 | 24<br>8/8 | 25<br>8/7 | 26<br>8/9 | 27<br>8/8 | 28<br>8/10 | 29<br>8/11 |
| 30<br>8/14 | 31<br>8/15 | | | | | |

### 2023年8月 August

| sun | mon | tue | wed | thu | fri | sat |
|---|---|---|---|---|---|---|
| | | 1<br>8/14 | 2<br>8/16 | 3<br>8/15 | 4<br>8/17 | 5<br>8/16 |
| 6<br>8/21 | 7<br>8/22 | 8<br>8/21 | 9<br>8/23 | 10<br>8/22 | 11<br>8/24 | 12<br>8/23 |
| 13<br>8/28 | 14<br>8/29 | 15<br>8/28 | 16<br>8/30 | 17<br>8/29 | 18<br>8/31 | 19<br>8/30 |
| 20<br>9/4 | 21<br>9/5 | 22<br>9/4 | 23<br>9/6 | 24<br>9/5 | 25<br>9/7 | 26<br>9/6 |
| 27<br>9/11 | 28<br>9/12 | 29<br>9/11 | 30<br>9/13 | 31<br>9/12 | | |

### 2023年9月 September

| sun | mon | tue | wed | thu | fri | sat |
|---|---|---|---|---|---|---|
| | | | | | 1<br>9/14 | 2<br>9/15 |
| 3<br>9/18 | 4<br>9/19 | 5<br>9/18 | 6<br>9/20 | 7<br>9/19 | 8<br>9/21 | 9<br>9/20 |
| 10 | 11<br>9/26 | 12<br>9/27 | 13<br>9/26 | 14<br>9/28 | 15<br>9/27 | 16<br>9/29 |
| 17<br>10/2 | 18<br>10/3 | 19<br>10/2 | 20<br>10/4 | 21<br>10/3 | 22<br>10/5 | 23<br>10/4 |
| 24<br>10/9 | 25<br>10/10 | 26<br>10/9 | 27<br>10/11 | 28<br>10/10 | 29<br>10/12 | 30<br>10/11 |



## 滞在施設情報

グループ割引（7/9～9/23入校の方）
★3～5名 お1人様 5,000円 卒業時支給
★6名以上 お1人様 8,000円 卒業時支給
※同時申込、同時入校または同時卒業が条件です。
※お客様の都合により卒業日が延長となった場合は適用になりません。

### A-ビレッジ

〒992-0472 山形県南陽市宮内279　090-7794-1824

レギュラー ツイン

コース敷地内に立地する施設なのでチョットした時間でも行き来でき便利！

男性 / 女性　3食付き

| | |
|---|---|
| コンビニ | 徒歩5分 |
| スーパー | 徒歩15分 |
| 教習所から | 教習所敷地内 |

●1部屋2名（洋室）
●自社宿舎

### パインツリーAkayu

〒992-0472 山形県南陽市宮内4584-1
090-1060-3711

自炊（昼食付）ツイン　レギュラー ツイン　レギュラーシングル

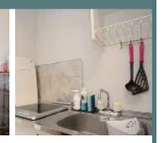

男性 / 女性　昼食or3食付き

| | |
|---|---|
| コンビニ | 徒歩5分 |
| スーパー | 徒歩5分 |
| 教習所から | 送迎バスで5分 |

●1部屋1~2名（洋室）
●自社宿舎

完全プライベート空間のお部屋タイプです。リーズナブルな料金設定の自炊プランもあります！

### 赤湯温泉 旅館大文字屋

〒999-2211 山形県南陽市赤湯1003
0238-43-3070

温泉B ツイン、トリプル、相部屋、グループ貸切

男性 / 女性　3食付き

| | |
|---|---|
| コンビニ | 徒歩3分 |
| ドラッグストア | 徒歩5分 |
| 教習所から | 送迎バスで10分 |

●1部屋1~8名（和室）

24時間掛け流し温泉。体の芯から温まる、やや熱めの出で湯です。

### 赤湯温泉 湯宿 升形屋

〒999-2211 山形県南陽市赤湯250-1
0238-43-2301

温泉B ツイン、トリプル、相部屋、グループ貸切

男性 / 女性　3食付き

| | |
|---|---|
| コンビニ | 徒歩5分 |
| スーパー | 徒歩5分 |
| 教習所から | 送迎バスで10分 |

●1部屋1~8名（和室）

源泉かけ流し温泉とお食事が好評。看板犬がおり、愛らしさに癒やされること間違いなし♪

### 赤湯温泉 清茂登旅館

〒999-2211 山形県南陽市赤湯424-5
0238-43-2039

温泉B ツイン、トリプル、相部屋、グループ貸切

男性専用　3食付き

| | |
|---|---|
| コンビニ | 徒歩2分 |
| スーパー | 徒歩5分 |
| 教習所から | 送迎バスで10分 |

●1部屋1~6名（和室）

天然温泉100%！温泉好きな方にはおすすめです。懐かしさを味わえる老舗旅館。

CHECK！　各宿舎の設備などの詳しい情報は、右のQRコードからご覧ください ▶

## 合宿教習料金（税込価格）

MT車：プラス20,000円（税込）

| 対応アイコン | AT車 部屋タイプ | | 7/1～7/23・9/17～9/30 | 7/24～7/31・9/7～9/16 | 8/1～8/12・9/1～9/6 | 8/17～8/31 | 8/13～8/16 |
|---|---|---|---|---|---|---|---|
| 自炊（昼食付） | ツイン | | 220,000円 | 265,000円 | 295,000円 | 310,000円 | 335,000円 |
| レギュラー | ツイン | | 240,000円 | 285,000円 | 320,000円 | 335,000円 | 360,000円 |
| レギュラーシングル | シングル | | 250,000円 | 290,000円 | 325,000円 | 340,000円 | 365,000円 |
| 温泉B | 相部屋<br>ツイン<br>トリプル<br>グループ貸切 | B | 255,000円 | 300,000円 | 330,000円 | 345,000円 | 370,000円 |

4/1～7/8・9/24～入校 シングルキャンペーン
対象宿舎：Aービレッジ・パインツリーAkayu（ツイン料金）・旅館大文字屋・湯宿升形屋・清茂登旅館
※ツイン料金でシングル利用可能

■お申込み時の注意
※ 32～35ページを必ずお読みください。

※ 湯宿升形屋には、犬がおりますので動物アレルギーの方はご遠慮ください。
※ 相部屋プランは、7/9～9/23の期間のご利用となります。
※ ツインは同性２名、トリプルは同性３名、グループ貸切プランは同性４名以上でお申込みください。
※ 高速教習は、運転シミュレーターを使用します。
※ 山形県内に居住・住所又は実家のある方は、お申込みできません。
※ イレズミ・タトゥーのある方はご入校できません。
※ 食物アレルギーのある方はお申込の際にお申し出ください。
※ 校内・敷地内及び自社宿舎内での喫煙は固くお断りいたします。

仮免許試験手数料と仮免許交付手数料は現地払い（現金のみ）で必要です。初回 2,850円（非課税）／２回目以降 1,700円（非課税）

MATSUKI DRIVING SCHOOL

# 村山校

住 〒995-0005 山形県村山市たも山字金谷原 3073
0237-55-5680

詳しくはこちら

◀看板猫 チビちゃん

PICK UP INFORMATION!

## [ この学校はこんなところ！ ]

伊藤指導員▶

**オンデマンド学科教習開始！**

本年２月よりオンデマンドによる学科教習が始まりました。
スマホ・タブレットで、どこでも自由に受講することができます。3月時点では、第一段階（2～10）のみですが、夏には第二段階まで増やしオンデマンド可能な学科のすべてを受講できるようにする予定です。

※状況により内容が変更・中止になる場合があります。

## 入校日＆卒業予定日

AT14日間～　MT16日間～　※教習進度により卒業日が変更になる場合があります。

〈入校カレンダーの見方〉

1 ←入校日
AT車卒業予定日→ 7/14 7/16 ←MT車卒業予定日

※色によって料金が違います。右記料金表を参照してください。
※卒業予定日は、教習及び検定がすべて順調に進んだ場合の卒業日です。卒業までの日数は、教習の進度により異なり、技能教習の習得状況や技能検定及び仮免許学科試験の合否により延長されますので、余裕のある日程をお選びください。

### 2023年7月 July

| sun | mon | tue | wed | thu | fri | sat |
|---|---|---|---|---|---|---|
| | | | | | | 1<br>7/14 |
| 2<br>7/17 | 3<br>7/18 | 4<br>7/17 | 5<br>7/19 | 6<br>7/18 | 7<br>7/20 | 8<br>7/21 |
| 9 | 10<br>7/25 | 11<br>7/26 | 12<br>7/25 | 13<br>7/27 | 14<br>7/26 | 15<br>7/28 |
| 16<br>7/31 | 17<br>8/1 | 18<br>7/31 | 19<br>8/2 | 20<br>8/1 | 21<br>8/3 | 22<br>8/4 |
| 23<br>8/7 | 24<br>8/8 | 25<br>8/7 | 26<br>8/9 | 27<br>8/8 | 28<br>8/10 | 29<br>8/11 |
| 30<br>8/14 | 31<br>8/15 | | | | | |

### 2023年8月 August

| sun | mon | tue | wed | thu | fri | sat |
|---|---|---|---|---|---|---|
| | | 1<br>8/14 | 2<br>8/16 | 3<br>8/15 | 4<br>8/17 | 5<br>8/16 |
| 6<br>8/21 | 7<br>8/22 | 8<br>8/21 | 9<br>8/23 | 10<br>8/22 | 11<br>8/24 | 12<br>8/23 |
| 13<br>8/28 | 14<br>8/29 | 15<br>8/28 | 16<br>8/30 | 17<br>8/29 | 18<br>8/31 | 19<br>8/30 |
| 20<br>9/4 | 21<br>9/5 | 22<br>9/4 | 23<br>9/6 | 24<br>9/5 | 25<br>9/7 | 26<br>9/6 |
| 27<br>9/11 | 28<br>9/12 | 29<br>9/11 | 30<br>9/13 | 31<br>9/12 | | |
| | | | | 9/14 | 9/15 | |

### 2023年9月 September

| sun | mon | tue | wed | thu | fri | sat |
|---|---|---|---|---|---|---|
| | | | | | 1<br>9/14 | 2<br>9/15 |
| 3<br>9/18 | 4<br>9/19 | 5<br>9/18 | 6<br>9/20 | 7<br>9/19 | 8<br>9/21 | 9<br>9/22 |
| 10 | 11<br>9/26 | 12<br>9/27 | 13<br>9/26 | 14<br>9/28 | 15<br>9/27 | 16<br>9/29 |
| 17<br>10/2 | 18<br>10/3 | 19<br>10/2 | 20<br>10/4 | 21<br>10/3 | 22<br>10/5 | 23<br>10/6 |
| 24<br>10/9 | 25<br>10/10 | 26<br>10/9 | 27<br>10/11 | 28<br>10/10 | 29<br>10/12 | 30<br>10/13 |
| | | | | 10/11 | 10/13 | |



## 滞在施設情報

グループ割引（7/9～9/23入校の方）
★3～5名 お1人様 5,000円 卒業時支給
★6名以上 お1人様 8,000円 卒業時支給
※同時申込、同時入校または同時卒業が条件です。
※お客様の都合により卒業日が延長となった場合は適用になりません。

### イーストコート

レギュラー（ツイン，トリプル）

〒999-3711 山形県東根市中央 2-15-2
0237-42-3533

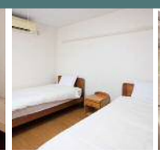
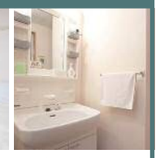

男性／女性　3食付き

| | |
|---|---|
| コンビニ | 徒歩 1 分 |
| スーパー | 徒歩 5 分 |
| 教習所から | 送迎バスで 20 分 |

●1部屋 2~3 名（洋室）
●自社宿舎

周辺にはお店も多く、最新の顔認証システムでセキュリティも万全。広々快適なお部屋で一番人気です。お申込みはお早めに！

### ジュンベリー

自炊（昼食付）（ツイン，トリプル）

〒999-3720 山形県東根市さくらんぼ駅前 2-11-6

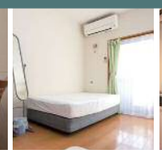

男性／女性　昼食付き

| | |
|---|---|
| コンビニ | 徒歩 3 分 |
| スーパー | 徒歩 1 分 |
| 教習所から | 送迎バスで 20 分 |

●1部屋 2~3 名（洋室）
●自社宿舎

宿舎の目の前に大型イオン、周辺に飲食店などのお店が多数あり便利！
※トリプル利用時は、お一人様は布団対応となります。

### パインツリーさくらんぼ東根 本館

温泉A（トリプル，相部屋，グループ貸切）

〒999-3702 山形県東根市温泉町 1-17-6
0237-53-6661

男性／女性　3食付き

| | |
|---|---|
| コンビニ | 徒歩 5 分 |
| スーパー | 徒歩 20 分 |
| 教習所から | 送迎バスで 15 分 |

●1部屋 1~4 名（和室）
●自社宿舎

天然温泉の大浴場入り放題です！マツキグループ直営宿舎だから安心！

### パインツリーさくらんぼ東根 別館

温泉A（シングル）

〒999-3702 山形県東根市温泉町 1-17-6
0237-53-6661

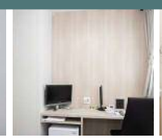
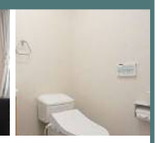

男性／女性　3食付き

| | |
|---|---|
| コンビニ | 徒歩 5 分 |
| スーパー | 徒歩 20 分 |
| 教習所から | 送迎バスで 15 分 |

●1部屋 1名（洋室）
●自社宿舎

温泉も入りたいけど、1人の時間も欲しいという方に是非オススメ！
※各部屋に洗面所・トイレ付き
※お風呂（温泉）・ランドリーは隣接する本館をご利用いただきます。

### レオパレス21

自炊（昼食付）（ツイン，トリプル）

契約レオパレスにより住所が異なります。
場所の指定はできません。

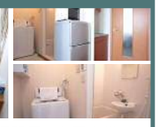

男性専用　昼食付き

| | |
|---|---|
| コンビニ | 徒歩 5~10 分 |
| スーパー | 徒歩 5~10 分 |
| 教習所から | 送迎バスで 10~20 分 |

●1部屋 2~3 名（洋室）

調理器具、家電完備！学校にて調味料セット、お米も販売中。
※トリプル利用時は、お一人様は布団対応となります。

### プリンス東根

レギュラー（ツイン，トリプル，フォース）

〒999-3702 山形県東根市温泉町 3-4-22
0237-43-6711

男性専用　3食付き

| | |
|---|---|
| コンビニ | 徒歩 5 分 |
| スーパー | 徒歩 13 分 |
| 教習所から | 送迎バスで 15 分 |

●1部屋 2~4 名（洋室）
●自社宿舎

温泉地にある為、湯めぐり&散策もいいかも！

### 東根グランドホテル

温泉B（相部屋，グループ貸切）

〒999-3702 山形県東根市温泉町 1-8-1
0237-42-0012

男性／女性　3食付き

| | |
|---|---|
| ドラッグストア | 徒歩 5 分 |
| スーパー | 徒歩 20 分 |
| 教習所から | 送迎バスで 15 分 |

●1部屋 1~7 名（和室）

歴史ある東根温泉に入り放題！隣の足湯でのんびり。山形ならではの雰囲気を満喫できます。

CHECK！　各宿舎の設備などの詳しい情報は、右のQRコードからご覧ください ▶

## 合宿教習料金（税込価格）

MT車：プラス20,000円（税込）

| 対応アイコン | AT車 部屋タイプ | | 7/1～7/23・9/17～9/30 | 7/24～7/31・9/7～9/16 | 8/1～8/12・9/1～9/6 | 8/17～8/31 | 8/13～8/16 |
|---|---|---|---|---|---|---|---|
| 自炊（昼食付） | ツイン<br>トリプル | | 220,000円 | 265,000円 | 295,000円 | 310,000円 | 335,000円 |
| レギュラー | ツイン<br>トリプル<br>フォース | | 240,000円 | 285,000円 | 320,000円 | 335,000円 | 360,000円 |
| 温泉A | 相部屋<br>シングル<br>トリプル<br>グループ貸切 | A | 250,000円 | 290,000円 | 325,000円 | 340,000円 | 365,000円 |
| 温泉B | | B | 255,000円 | 300,000円 | 330,000円 | 345,000円 | 370,000円 |

**4/1～7/8・9/24～入校 シングルキャンペーン**
対象宿舎：ジュンベリー・イーストコート・プリンス東根・パインツリーさくらんぼ東根本館・東根グランドホテル
※ツイン料金でシングル利用可能

**■お申込み時の注意**
※ 32～35ページを必ずお読みください。
※ パインツリーさくらんぼ東根本館は、8/1～9/23の期間はトリプルのみのご利用となります。
※ ジュンベリーは、8/1～9/23の期間は女性専用となります。
※ 東根グランドホテルの相部屋プランは、7/9～9/23の期間のご利用となります。
※ パインツリーさくらんぼ東根本館の相部屋プランは、7/9～ATは7/18入校まで・MTは7/16入校までのご利用となります。
※ ツインは同性２名、トリプルは同性３名、フォース・グループ貸切は同性４名（東根グランドホテルは４名以上の貸切も可）でお申込みください。
※ 高速教習は、状況により実車または運転シミュレーターで行います。
※ 山形県内に居住・住所又は実家のある方は、お申込みできません。
※ イレズミ・タトゥーのある方はご入校できません。
※ 食物アレルギーのある方はお申込の際にお申し出ください。
※ 校内・敷地内及び自社宿舎内での喫煙は固くお断りいたします。

仮免許試験手数料と仮免許交付手数料は現地払い（現金のみ）で必要です。初回 2,850 円（非課税）／２回目以降 1,700 円（非課税）

## ▼交通案内及び集合場所

※詳しくはお問合せください。

マツキ専用バス
ご利用で大変お得！
詳しくはコチラ▶

### マツキ 専用バス　片道5,000 円（税込）

**関東から**

山形方面へ：さいたま新都心駅 改札前広場（集合8:45）
行き　火・水・木・金・土 運行
帰り　月・火・水・木・金 運行
→ 各校：さくらんぼ校 村山校 山形中央校 太陽校 山形校 赤湯校 長井校 白鷹校 米沢松岬校

山形・福島方面へ：東京・上野・大宮・宇都宮 発 → 山形新幹線 → 福島駅 福島飯坂校（集合10:25）
山形新幹線は福島まで東北新幹線と連結されています。進行方向前よりの車両が山形新幹線となりますので、ご注意ください。
→ 米沢駅 米沢松岬校（集合11:10）→ 赤湯駅 赤湯校（集合10:45）長井校 白鷹校（集合11:30）→ 山形駅 山形中央校（集合11:55）太陽校（集合12:05）山形校（集合11:10）
仙台方面→ 山形方面→ 村山駅 さくらんぼ校 村山校（集合12:20）

新潟方面へ：東京・上野・大宮・高崎 発 → 上越新幹線 → 新潟駅 乗り換え → JR白新線 → 西新発田駅 新潟西しばた校（集合12:20）

**関西から**

山形方面へ：関西 発 → 高速バス フォレスト号 → 仙台駅東口 ヨドバシカメラ北側 マツモトキヨシ前（集合8:55）→ スクールバス → 各校：さくらんぼ校 村山校 山形中央校 太陽校 山形校 赤湯校 長井校 白鷹校 米沢松岬校

新潟方面へ：関西 発 → 高速バス → 新潟駅 乗り換え → JR白新線 → 西新発田駅 新潟西しばた校（集合9:30）

福島方面へ：関西 発 → 高速バス ギャラクシー号 → 福島駅 福島飯坂校（集合8:30）

**仙台から**

山形方面へ：仙台 発 → 仙台駅東口 ヨドバシカメラ北側 マツモトキヨシ前（集合8:55）→ スクールバス → 各校：さくらんぼ校 村山校 山形中央校 太陽校 山形校 赤湯校 長井校 白鷹校 米沢松岬校

新潟方面へ：仙台 発 → 高速バス → 山形駅 乗り換え → 高速バス → 聖籠・新発田 新潟西しばた校（集合11:10）

福島方面へ：仙台 発 → 東北新幹線 → 福島駅 福島飯坂校（集合10:25）

**秋田から**

山形方面へ：秋田 発 → JR奥羽本線 → 新庄駅 乗り換え → 山形新幹線 → 村山駅 村山校 さくらんぼ校（集合12:20）→ 山形駅 山形中央校 太陽校 山形校（集合10:15）赤湯校 長井校 白鷹校 米沢松岬校（集合10:30）

**名古屋から**

山形方面へ：名古屋発 → 高速バス 名鉄バス → 仙台駅東口 ヨドバシカメラ北側 マツモトキヨシ前（集合8:55）→ スクールバス → 各校：さくらんぼ校 村山校 山形中央校 太陽校 山形校 赤湯校 長井校 白鷹校 米沢松岬校

新潟方面へ：名古屋発 → 高速バス 名鉄バス → 新潟駅 乗り換え → JR白新線 → 西新発田駅 新潟西しばた校（集合9:30）

福島方面へ：名古屋発 → 高速バス 名鉄バス → 郡山駅 乗り換え → JR東北本線 → 福島駅 福島飯坂校（集合10:25）

※上記のほか、北海道、青森県、岩手県、新潟県など各地からのアクセスをご案内します！お気軽にお問合せください！
※集合場所までの各交通機関はお客様手配になります。

## ▼交通費補助一覧

2023/4/1入校分～適用

| 交通費補助一覧 | 東京都 神奈川県 埼玉県 千葉県 茨城県 群馬県 栃木県 | 長野県 山梨県 静岡県 | 福島県 | 宮城県 | 秋田県 岩手県 青森県 | 新潟県 | 北海道 | 岐阜県 愛知県 滋賀県 三重県 | 大阪府 京都府 奈良県 和歌山県 兵庫県 | 石川県 福井県 | 富山県 | 山形県 |
|---|---|---|---|---|---|---|---|---|---|---|---|---|
| 出発駅 ／ マツキドライビングスクール | 東京駅／上野駅／大宮駅／宇都宮駅 | | 福島駅／郡山駅／相馬／南相馬／いわき市 | 仙台駅 | 秋田駅 盛岡駅 新青森駅 | 新潟駅 | 新函館北斗駅 | 名古屋駅 | 大阪駅 京都駅 | 福井駅 金沢駅 | 富山駅 | 山形駅 |
| さくらんぼ校 | 20,000円 | 20,000円 | 5,000円 | 無料送迎バスをご利用ください | 5,000円 | 5,000円 | 20,000円 | 20,000円 | 20,000円 | 20,000円 | 18,000円 | — |
| 村山校 | | | | | | | | | | | | |
| 山形中央校 | 19,000円 | | | | | | | | | | | |
| 太陽校 | | | | | | | | | | | | |
| 山形校 | | | | | | | | | | | | |
| 赤湯校 | | | | | | | | | | | | |
| 長井校 | | | | | | | | | | | | |
| 白鷹校 | | | | | | | | | | | | |
| 米沢松岬校 | 18,000円 | | | | | | | | | | | |
| 福島飯坂校 | 17,000円 | | — | 3,000円 | | — | | | | | | 5,000円 |
| 新潟西しばた校 | 19,000円 | | 5,000円 | | | | | | | | | |

**ご注意**
※交通費補助は、全額支給を保証するものではありません。
※基本的に出発・帰着は同一場所（送迎は同一場所）です。
※上記一覧以外の地域からご出発の場合の交通費は20,000円となります。
※ご卒業時に支給いたします。途中 転校・退校、一時帰宅の際は、支給されません。

集合場所までの交通機関はお客様手配になります





マツキドライビングスクールは 山形県９校
# 関東から往復送迎バス運行中 !!

MATSUKI DRIVING SCHOOL
マツキトラベルサービス

入校日 **さいたま新都心駅 → 山形各校**
運行日：火曜日～土曜日（月・日は運行なし）

卒業日 **山形各校 → 東京駅**
運行日：月曜日～金曜日（土・日は運行なし）

**充実設備**
USB無料充電
フリーWi-Fi
オゾン除菌装置
換気システム

**料金**
片道 **5,000円**【税込】
定員 40 名：【予約制・最少運行人数：５名以上】
※最少運行人数に達しない場合は運行が中止になる場合がございます。予めご了承ください。

入校当日【集合場所】
## さいたま新都心駅 改札前広場
集合時間 / 8:45　出発時間 / 9:00

サンドイッチやおにぎりなどの軽食サービスあり!!

※自動車学校に到着後、入校手続きを行いますので、安心してご乗車ください。

**※時間厳守!!**
集合時間に遅れたり、体調不良の場合はマツキトラベルサービスにご連絡ください。
【当日連絡先】023-686-2410

9:00発　さいたま新都心駅 → 13:05着　米沢道の駅（※1）→ 14:00着　山形中央校（※2）
→ 14:40着　村山校 → 14:50着　さくらんぼ校

※1 米沢松岬校、長井校、赤湯校、白鷹校の方は「米沢道の駅」にて各校送迎バスに乗り換え
※2 山形校、太陽校の方は、「山形中央校（もしくは山形PA）」にて各校送迎バスに乗り換え
山形中央校の方は状況により「山形PA」にて送迎バスに乗り換えの場合あり

卒業当日は各校から出発
※道路状況によって時間が前後することがあります。
※卒業日変更の場合は全額返金を致します。

**村山市内２校 → 山形市内３校 → 置賜４校 → 東京駅**
（さくらんぼ校・村山校）（山形中央校・太陽校・山形校）（白鷹校・長井校・赤湯校・米沢松岬校）【到着予定】20：00

13:00発　さくらんぼ校 → 13:15発　村山校 → 14:00発　山形中央校（※1）
→15:00発　米沢道の駅（※2）→ 20:00着　東京駅（丸の内 東京海上日動ビル前）

※1 山形校、太陽校の方は、「山形中央校（もしくは山形PA）」まで各校送迎バスにて送迎
※2 米沢松岬校、長井校、赤湯校、白鷹校の方は「米沢道の駅」まで各校送迎バスにて送迎

MATSUKI DRIVING SCHOOL
送迎バスのご予約・お問合せは
マツキドライビングスクール 東京営業所
03-5356-9141　10:00▶17:00

マツドラ高速バス専用サイトはこちら

## ▼お申込み前に必ずお読みください。

### 料金に含まれるもの

合宿教習料金には、入学金、教材代、適性検査料金、写真代、学科教習料金、技能教習料金、修了検定料金、卒業検定料金、卒業証明書交付手数料、滞在料金、食事代（プランによって食事数が変わります）、高速教習料金等が含まれます。

### 料金に含まれないもの

個人的事由での受講ミス（故意・過失・遅刻・寝過ごし等）による日程の変更・追加教習・延長滞在等は費用が発生します。クリーニング代（コインランドリー代）、電話代、治療費、その他個人的性質の諸費用は合宿教習料金には含まれません。

### 厳守事項

❶ドライビングスクール及び滞在施設関係者の指示に従わない場合、教習並びに検定に不正行為が認められた場合、又は無断外泊等を行った場合、退校し契約を解除していただくことがあります。
❷自由行動中の事故・盗難・個人的不注意による事故等は、ドライビングスクール並びに当社では責任を負いかねます。ドライビングスクール内又は滞在施設内においても、身の回り品の管理は自己責任で行ってください。
❸入校当日の指定の集合場所に遅れることがないように、ご利用の交通機関については事前にご確認ください。万が一集合時間までに間に合わない事由が発生した場合は、速やかにドライビングスクール並びに当センターにご連絡ください。

### 車種変更について

❶合宿教習期間中にお客様のお申し出により車種の変更（MT 車から AT 車へ）が発生した場合、その事由により教習期間が短縮されても合宿教習料金の差額分の返金は行いません。なお、当初の卒業予定日より卒業日が早くなったとしてもその間の滞在は保証滞在として認められるものではありません。
❷一度車種の変更（MT 車から AT 車へ）を行ったものは、更に元の車種への変更はできません。教習開始後に車種の変更（AT 車から MT 車へ）はできません。

### 合宿教習期間について

合宿の最短期間（日数）とは、ドライビングスクールの合宿教習スケジュールに従って教習を行い、教習及び検定がすべて順調に進んだ場合の期間（日数）です。卒業までの日数は個人により異なり、技能教習の習得状況や技能検定及び仮免許学科試験の合否により延長されます。最短期間（日数）で卒業を保証するものではありません。

### 交通費補助について

交通費は卒業日に卒業検定を合格された方に、ドライビングスクールの規定額を補助いたします（往路交通費はお客様の立替えとなります）。交通費の補助額はドライビングスクールの規定により、入校される地域やお申込みの方法により異なる場合があります。又、全額支給を保証するものではありません。
交通費は合宿教習を卒業された方にのみ補助されるもので、中途解約又は一時帰宅の交通費は補助されません。

### 中途解約（転校・退校）について

入校後、ご自身の都合により転校あるいは退校される場合、ドライビングスクールの規定に従い解約手数料 40,000 円（税込）を除き、日割り清算となります。教習の進度によっては、合宿教習に要した費用が合宿教習料金を上回る場合もあります。その際は返金が発生せず追加料金を請求する場合もあります。お振込みによる返金をご希望される場合は、振込手数料は返金額より負担させていただきます。

### その他注意事項

- ●イレズミ・タトゥーのある方は、ご入校できません。
- ●ツインプランは同性２名・トリプルプランは同性３名でお申込みください。
- ●相部屋プランは貸切の場合を除き、他の教習生と同室になるプランです。
- ●食物アレルギーのある方はお申込みの際に必ずお申し出ください。
- ●校内・敷地内及び自社宿舎内での喫煙を固くお断りいたします。

## ▼「教育訓練給付金制度」のご案内

教育訓練給付金制度とは、一定の支給要件を満たした方が、厚生労働省の指定を受けた講座を受講し修了した場合、教育訓練経費の一部を給付金として支給される制度です。

### 受講手続き

**①支給要件を確認**
ハローワークで支給要件を確認後、「支給要件回答書」を発行してもらって下さい。回答書をもらう際には、講座指定番号が必要です。指定番号は、お電話でお知らせいたします。

▶ **②お電話で予約**
希望講座、受講日が決まりましたら、当センターへお電話ください。空き状況を確認して予約をお取りします。予約後、教習所より案内書をお送りいたします。

▶ **③料金のお支払い**
送付された案内書に指定された期日までに、（教習）料金をお支払いください。

▶ **④受講開始（入校）**
送付された案内書を確認の上、受講日に間に合うようにご出発ください。

▶ **⑤講座修了後、給付金の申請**
講座修了後 1 ヶ月以内にハローワークで給付申請手続きを行ってください。

**支給要件と支給額**
- 雇用保険の被保険者として雇用された期間が通算３年以上の方（初めての方は１年以上）
- 離職者は、離職の翌日から受講開始までが１年以内であること
- 過去に給付制度を利用したことがある場合は、利用後３年以上経過していること

**支給額：教育訓練経費の20%（上限10万円）**（お客様個人の要件により、上限額が変更になる場合があります。）

※給付対象は教育訓練経費のみに適用されます。それ以外は自己負担となります。
※ハローワークの指導で１ヶ月未満の教育訓練を修了した場合に訓練費用の一部が支給される「短期訓練受講費」の制度もございます。詳しくはお問合せください。





## 1 ご希望の教習所・入校日・プランを決めます

ご自分に合った合宿教習所を選んでください。入校希望日とご希望のプランも決めてください。

## 2 お申込みは２通り

「お電話」または、「入校申込フォーム」にてご希望の教習所、入校日、プランをご連絡ください。入校日やプランには定員がありますので、ご予約はお早めにお願いいたします。営業時間外に WEB でご予約されたお客様には、翌日に予約確認のご連絡を差し上げます。

**●お電話⇒0120-339-179**
【受付時間10:00～19:00】

**●インターネットからのお申込み⇒**
マツドラ 検索

## 3 入校案内書を受け取ります

予約後入校案内書が届きます。
入校日２週間前になっても入校案内書がお手元に届かない場合は、当センターにご連絡ください。

## 4 お支払いは３通り

**●お振込**
入校案内書記載の口座へ指定のお支払い期限までにお振込みいただきます。
※振込手数料はお客様ご負担となります。

**●免許ローン**
ローンの手続きは、原則、WEB のみで完結するため、面倒な手続きは必要ございません。名義人様の SMS（ショートメールサービス）またはメールアドレスへお申込 URL を送信いたします。有効期限内にお手続きをお願いいたします。
※学生及び未成年者のご利用の際は、お電話にて親権者の同意確認が必要です。
※審査結果により他のお支払い方法へ変更していただく場合がございます。予めご了承ください。

**●クレジットカード決済**
各種カードがご利用いただけます。
３通りのお支払い方法が選べます。
【一括／分割（３～24 回）※２回・ボーナス払い不可／リボルビング】
※審査結果によりご希望に添えない場合がございますので、ご了承ください。

## 5 書類の返送

入校案内書に同封の「入学申込書」と「入校前申立書」をご記入の上、必要書類を添えて指定期日までにドライビングスクールへ返送してください。

※入校日まで日数がない場合は、事前にドライビングスクールへ FAXし、当日忘れずにお持ちください。その際は当センター 0120-339-179 に必ずご連絡ください。

## 6 ご入校

入校日までに合宿に必要な持ち物などをご用意ください。事前に推奨交通機関についてもご確認ください。入校当日は、忘れ物や集合時間に遅れることのないようにご出発ください。

※利用交通機関がダイヤ改正・運休になる場合がありますので、事前にご確認ください。

### 入校前に郵送する書類

□に✓を入れて確認しよう！

- □ **入学申込書１通**
  未成年者は、保証人の欄も漏れなく記入してください。
- □ **入校前申立書１通**
  免許取得に必要な申告の確認になります。正直に申告してください。
- □ **住民票抄本１通**
  ご本人様だけの本籍地が記載されているもの
  ※マイナンバーの記載がないものを取得してください。
  ※外国籍の方も必要です。（ご本人様の国籍等が記載されているもの）
- □ **運転免許証のコピー（表裏両面）**
  運転免許証をお持ちの方のみ。

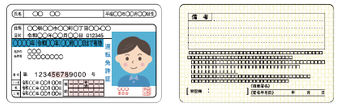

### 入校時に必要なもの

□に✓を入れて確認しよう！

- □ **運転免許証（お持ちの方）**
  運転免許証を忘れずにお持ちください。
  住民票の住所と免許証の住所が異なる場合は、必ず住所変更の手続きを済ませてください。
- □ **印鑑**
  認印でも可、シャチハタ印は不可
- □ **筆記用具**
  濃い鉛筆又はシャープペン・消しゴム・ボールペンなど
  ※仮免許学科試験の際には濃い鉛筆又はシャープペン・消しゴムは必需品
- □ **健康保険証、パスポート、写真付きの住民基本台帳カード、マイナンバーカードのいずれか１つ**
  合宿期間中の病気やケガに備えて健康保険証のご持参をお勧めいたします。
  外国人の方は在留カードなど
- □ **メガネ・コンタクトレンズ**
  色付きメガネ、カラーコンタクト、ディファインは不可
- □ **インカメラ付きのスマホまたはタブレットやパソコン、及びイヤホン**
  オンデマンドやリモート学科教習で使用します。

### 長期滞在に必要なもの

- 運転にあたって支障のない服装
- 運転にあたって支障のない履物
  （サンダル、ハイヒール、クロックス等は不可）
- 洗面用具、タオルや着替え
- ２週間の合宿生活に必要な身の回りのもの
- 暇つぶしの道具など

### これもあると便利！

- □ **学割証明書（２枚）**
  ご自分の通っている学校（大学・専門学校）の窓口で発行してもらえます。往復分として2枚ご用意されることをお勧めいたします。

### 予約の取消（キャンセル）について

1.取消（キャンセル）される場合は、当センターに必ずご連絡ください。
2.入校日21日前までのキャンセルについては、取消料（キャンセル料）はいただきません。
3.入校日の前日から起算してさかのぼって、20日前に当たる日から８日前に当たる日までは5,500円（税込）、７日前に当たる日から2日前に当たる日までは8,800円（税込）、入校日の前日は11,000円（税込）、入校日当日及び無連絡不参加は22,000円（税込）を取消料（キャンセル料）としていただきます。
4.既にお支払いいただいている教習料金から所定の取消料を差し引いた残額を返金するか、もしくは免許ローンご利用の場合は請求書、クレジットカードご利用の場合は認証（オーソリ）済のクレジットカード会社への請求により所定の取消料を申し受けます。この場合、返金時の手数料等実費はお客様の負担といたします。

## ▼入校資格

**入校するにあたり適性検査（視力検査等）があります。なお適性検査に合格しない方は教習を受けることができませんので、視力が不安な方は眼科や眼鏡店等で事前の視力検査をお勧めいたします。**

**年齢**

- 普通…… 満 18 歳以上の方（修了検定予定日に満 18 歳であれば可。事前にご相談ください）。
- 普通二輪 満 18 歳以上の方。
- 大型二輪 満 18 歳以上の方。
- 大型…… 満 21 歳以上の方で、普通免許取得後の運転経験が 3 年以上の方。
- 中型…… 満 20 歳以上の方で、普通免許取得後の運転経験が 2 年以上の方。
- 準中型… 満 18 歳以上の方。
- 大型特殊 満 18 歳以上の方で、普通・中型・大型免許のいずれかを取得されている方。
- けん引… 満 18 歳以上の方で、普通・中型・大型免許のいずれかを取得されている方。
- 二種…… 満 21 歳以上の方で、普通免許取得後の運転経験が 3 年以上の方。

**視力**

（メガネ又はコンタクトレンズでの矯正可）

普通・普通二輪・大型二輪・大型特殊

片眼が 0.3 以上、両眼で 0.7 以上の方

（片眼が 0.3 未満の場合は、見える片方の視野角度が 150 度以上で可）

大型・中型・準中型・けん引・二種

片眼がそれぞれ 0.5 以上、両眼で 0.8 以上、深視力 3 回測定の平均誤差が 2 cm 以内の方。

**色彩識別**

赤・青・黄の色の区別ができる方。

**聴力**

日常の会話が聞き取れる方。

**身体**

運転に支障のない方。運転に支障がある障害及び運転に影響する病気（症状等）がある方や、睡眠薬や精神安定剤を常用している方は、事前に都道府県の運転免許センター（都道府県公安委員会）「安全運転相談窓口」にて安全運転相談を受け、かつ入校希望教習所の事前許可が必要になりますのでお申し出ください（事前に安全運転相談終了書等をお送りいただく場合もあります）。安全運転相談の結果が不適正の場合は入校できません。又、身長が 140cm 未満の方も事前にお申し出ください。なお、アルコール等の中毒者、妊娠中の方は入校できません。

**学力**

学科教本や学科試験の内容を理解することができる方（入校時に簡単な学力テストを実施するドライビングスクールもあります）。なお、教習は日本語で行いますので、日本語の読み書きができない方は入校できません。

**前歴**

過去に無免許運転や免許取消処分等の行政処分（累積違反点数が免許停止処分も含む）を受けた方や現在行政処分中の方、又は、これから行政処分を受ける可能性のある方は、必ずお申し出ください。欠格・処分期間が満了していない方は受付できません。

※ 免許取得後 1 年以上で取消処分を受けられた方は、欠格期間を満了され、かつ取消処分者講習を受講しなければなりません。取消処分者講習が未受講の方は、当センターにご相談ください。

※ 免許取得 1 年未満で取消処分を受けられた（初心者講習受講通知を受け取ったのに受講しなかった、又は再試験で不合格になった）方は、欠格期間及び処分者講習はありません。普通免許で再試験が不合格になった方は、申請により普通車仮運転免許証が交付されます。その普通車仮運転免許証を持参することにより、仮免許所持で第 2 段階から教習を進めることができます。料金等詳細については、当センターにご相談ください。

※ 欠格期間及び処分期間、取消処分者講習受講の要否については、ご自身で住所地の運転免許センター（都道府県公安委員会）にご確認の上、お申込みください。お客様が虚偽の申告や申し出なしに入校しそれが発覚した場合は、退校していただく場合があります。又、卒業後に運転免許センター（都道府県公安委員会）にて受験ができなかったり、免許の拒否や保留になった場合も、当センター及び受け入れをしたドライビングスクールでは一切の責任を負いません。

## ▼保証内容

| | 年齢制限 | 技能教習 | 技能検定 | 仮免学科 |
|---|---|---|---|---|
| 保証内容 | 18歳から25歳まで | 卒業まで保証（宿泊代・食事代含む） | | 保証なし<br>実費現地払（非課税）<br>初回 2,850円<br>2回目以降 1,700円 |
| | 26歳から60歳まで | 3日延長まで無料保証（技能教習6h、技能検定3回 相当）<br>オーバー4日目から1日延長につき16,500円（税込）<br>【保証オプション】<br>○5日オーバー無料保証プラン（教習料金＋11,000円（税込））<br>オーバー6日目から 1日延長につき16,500円（税込）<br>○卒業までオーバー無料保証プラン（教習料金＋22,000円（税込））<br>卒業まで追加料金なし。 | | |

※3回不合格になると一時帰宅（交通費自費）し、地元の免許センターにて学科試験（自費）を受験し、合格後再入校していただきます。

※保証内容はお客様の都合による延長やお客様の過失による延長の場合は、延長料がかかります。

※保証オプションはご予約時にお申し付けください。ご入校後のお申込みはできません。規定日数でご卒業された場合でも返金はありません。

※検定不合格等で卒業予定日オーバーの場合、滞在施設を変更していただく場合があります。

## ▼「旅行傷害保険」のご案内

**滞在期間中にケガをしてしまった場合にも、傷害保険が付いているので安心して合宿に参加できます。**

**（普通車で各ドライビングスクールに入校された方、全員が対象です。）**

**合宿期間中に突発的な事故で亡くなられた、もしくは後遺障害を被られた場合。**

最高 **318** 万円まで

**合宿中に突発的な事故でケガをして入院された場合。**

1日につき **3,000** 円

（180日限度）

**合宿中に突発的な事故でケガをして通院された場合。**

1日につき **2,000** 円

（90日限度）

**合宿期間中に偶然な事故で他人のものを壊した場合。自転車を運転中に、怪我をして入院・通院した場合や他人に怪我を負わせてしまった場合。**

最高 **1億** 円まで





### ①契約

この合宿免許は株式会社マツキ（以下「当社」といいます）が企画・募集し実施いたします。参加されるお客様は当社と合宿免許契約（以下「本契約」といいます）を締結することになります。

### ②本契約の成立

当社は電話、メール、ファクシミリ、その他通信手順によるお申込みを受け付け、当社が予約承諾の旨を通知した時点で本契約の成立となります。

### ③申込条件

❶法律で定められた年齢・視力・色彩識別・聴力等の基準に満たない方、身体の基準及び適性に満たない方、学科教本や学科試験の内容を理解することができない方、運転に支障がある障害及び運転に影響する病気（症状等）がある方は、事前に運転免許センター（都道府県公安委員会）の「安全運転相談窓口」にて安全運転相談を受け、かつ教習所の事前許可が必要になりますので、当社予約センターにお申し出ください（入校前に安全運転相談終了書等をお送りいただく場合がございます）。安全運転相談の結果、不適正の場合は入校できません。

❷過去に無免許運転や免許取消処分等の行政処分を受け、教習を受ける資格のない方、現有免許所持で免許停止処分中及び紛失等により運転免許証がお手元にない方は入校できません。

❸入校ご希望者が未成年者（18 歳未満）で保護者の承諾のない方、必要書類の不備や教習料金の未納等手続きに不備のある方は入校できません。

### ④教習代金のお支払い

当社が予約承諾の旨を通知した日から指定期日までに全額お支払いいただきます。

### ⑤教習代金に含まれるもの

❶合宿教習料金には、入学金、教材代、適性検査料金、写真代、学科教習料金、技能教習料金、修了検定料金、卒業検定料金、卒業証明書交付手数料、滞在料金、食事代（プランによって食事数が変わります）、高速教習料金等が含まれます。個人的事由での受講ミス（故意・過失・遅刻・寝過ごし等）による日程の変更・追加教習・延長滞在等は費用が発生します。

❷クリーニング代（コインランドリー代）、電話代、治療費、その他個人的性質の諸費用は合宿教習料金には含まれません。

### ⑥本契約内容の変更

当社は本契約締結後であっても、天災地変・戦乱・暴動等による運送機関等のサービス提供の中止、官公署の命令、交通事情、気象条件、その他当社の関与し得ない事由が生じた場合において、教習の安全かつ円滑な実施をはかるためにやむを得ないときは、お客様にあらかじめ速やかに当該事由が当社の関与し得ないものである理由及び当該事由との因果関係を説明して、教習日程、教育サービスの内容等、本契約内容を変更することがあります。

### ⑦教習代金の変更

当社は本契約締結後であっても、次の場合には教習代金を変更いたします。

❶利用する運送機関等の運賃・料金が著しい経済状況の変化等により、通常想定される程度を大幅に超えて改定されたときは、その改定差額だけ教習代金を変更いたします。但し、教習代金を増額変更するときには、教習開始日の前日から起算してさかのぼって 15 日目にあたる日より前にお客様に通知いたします。

❷第 6 項により教習内容が変更され教習実施に要する費用が増加又は減少したときには、当社はその差額の範囲内で教習代金を変更することがあります。

### ⑧お客様による本契約の解除

❶お客様は、いつでも下記の取消料をお支払いいただくことにより、本契約を変更又は解除することができます。なお、本契約の変更又は解除は、当社予約センター又は入校予定教習所の営業時間内に限り受け付けます。

❷本契約の変更又は解除に伴って生じる航空券、船車券、前後泊等の取消料等費用は、お客様の負担といたします。

❸当社は、お客様が当社の指定する入校日又は集合時刻に遅れ、合宿教習に参加できない場合の責任は一切負いかねます。この場合、本契約はお客様により変更又は解除されたものとして取り扱うと共に、下記の取消料を申し受けます。

【取消料（お一人当たり）】

合宿教習入校日の前日から起算してさかのぼって、

- ・21 日前に当たる日以前の解除→無料
- ・20 日前に当たる日から 8 日前に当たる日までの解除→5,500 円（税込）
- ・7 日前に当たる日から 2 日前に当たる日までの解除→8,800 円（税込）
- ・入校日の前日の解除→11,000 円（税込）
- ・入校日当日の解除及び無連絡不参加→22,000 円（税込）

❹当社は、本契約が変更又は解除されたときは、既にお支払いいただいている教習料金から所定の取消料を差し引いた残額を返金するか、もしくは運転免許ローンご利用の場合は請求書、クレジットカードご利用の場合は認証（オーソリ）済のクレジットカード会社への請求により所定の取消料を申し受けます。この場合、返金時の手数料等実費はお客様の負担といたします。

❺お客様は、本契約の成立以降次の事由が生じた場合、取消料を負担せずに本契約を変更又は解除することができます。この場合、返金時の手数料等実費は当社の負担といたします。

- A 第 6 項に基づく本契約内容の変更のとき。
- B 第 7 項に基づき教習料金が増額改定されたとき。
- C 自然災害、パンデミック、騒擾・暴動、テロ攻撃、代替不能な公共交通機関の運休、官公署の命令により合宿教習の安全かつ円滑な実施が不可能となるか、又は不可能となる可能性が極めて大きいとき。

### ⑨当社による本契約の解除及び催行の中止

❶お客様が当社規定の第 4 項に規定する期日までに教習代金を支払われないときは、当社は当該期日の翌日において本契約を解除することがあります。

❷次のいずれかに該当する場合、当社は本契約を解除することがあります。

- A お客様が当社のあらかじめ明示した年齢・身体・資格の条件を満たしていないことが明らかになったとき。
- B お客様が病気その他の事由により、当該教習に耐えられないと認めるとき。
- C 天災地変、戦乱、暴動、運送等のサービス提供の中止、官公署の命令その他の当社の関与し得ない事由により教習日程に従った教習の安全かつ円滑な実施が不可能となり、又は不可能になるおそれが極めて大きいとき。

❸次のいずれかに該当する場合、当社は何らの責任を負うことなく、本契約を解除します。

- A お客様が他のお客様に迷惑を及ぼし、又は合宿教習の円滑な実施を妨げるおそれがあると当社が判断したとき。
- B 暴力団員、暴力団準構成員、暴力団関係者又は反社会的勢力と関係すると知ったとき。
- C 当社に対し、暴力的な要求行為、不当な要求行為、脅迫的な言動もしくは暴力を用いる行為又はこれに準ずる行為を行ったとき。

### ⑩当社の免責事項

天災地変、労働争議、法令の制定、改廃、その他やむを得ない事由により、安全かつ円滑な教習が実施不可能なとき、本契約を解除又は教習内容を変更する場合がございます。又、上記事由及び下記に例示するような事由によりお客様が損害を被られた場合において、当社は責任を負いかねます。

- A 教習中、お客様の不注意で発生した事故、又は相手方の不注意により発生した事故にかかわる損害。
- B 自由行動中の事故。
- C 食中毒、盗難、病気。
- D その他、当社の責に帰さざる事由により生じた損害。

### ⑪教習条件・教習代金の基準

この教習条件・教習代金は 2023 年 4 月 1 日現在を基準にしております。

### ⑫その他注意事項

❶ご参加のお客様は必ず必要書類をご持参の上、指定の集合時間・場所へお集まりください。

❷降雪・事故・交通渋滞等の道路事情、その他やむを得ぬ事由により、出発・到着もしくは現地の出発・到着時間が大幅に異なる場合があります。又、これらにより生じるタクシー、列車、宿泊代等の請求には一切応じられません。

❸グループでのお申込みで人数減の場合、食事・部屋等は一切効力を失い、お取消扱いとなります。又、お申込み時の部屋割り等の条件については一切無効となります。

❹当企画の滞在施設は当社が手配するものです。又、交通機関はお客様自身で手配していただきます。各施設にはそれぞれの約款が適用されます。

❺ご参加のお客様は当社・施設が定める入校規則を守り、教習生の義務と責任をまっとうしてください。又、ペット等の持ち込みは一切禁止となります。

❻イレズミ・タトゥーの入った方は入校できません。

❼卒業までの最短日数をパンフレットに記載しておりますが、入校日及び教習の都合、公安委員会の指導又は試験・検定の合否、年末年始・ゴールデンウィーク・お盆休み並びに降雪等により卒業までの日数が延びる場合がございます。

❽お客様の責に帰する事由（変更・取消）により教習代金に差異が生じ、払い戻しが発生した場合の諸費用はお客様のご負担となります。（※振込手数料等）

❾滞在中の体調管理にはご自身で十分ご注意ください。なお、インフルエンザ・コロナ等、周囲に感染する病気であることが判明した場合は原則として一時帰宅していただき、完治後に再度教習を受けていただきます。その際の交通費及び追加滞在費用はお客様負担となります。

❿教習日程中に一時帰宅の予定がある方は、入校をお断りする場合がございます。

⓫消費税率が変更された場合、それに準じた料金に変更となります。

旅行業務取扱管理者　渡部均

お客様のご依頼がある場合には、上記のものが説明を行います。

### [個人情報の扱いについて]

1. 当センターは、お申込みの際にご提供いただいた個人情報について、入校ご希望者との諸連絡や必要書類の送付、合宿教習における滞在施設等の手配のために必要な範囲内で利用させていただきます。又、キャンペーン等のご案内をお届けするため、並びに顧客満足度の向上を図ることを目的としたアンケート調査を実施するため等に、個人情報を利用させていただくことがあります。
2. 入校ご希望者の個人情報は、法令に基づく場合を除いてご本人の同意なしに第三者には開示・委託・提供いたしません。当センターのサービス提供の目的に限り、入校予定教習所・滞在施設等には必要に応じて委託・提供いたします。
3. 保有する個人情報については、正確かつ最新のものに保つよう努め、個人データの漏えい、紛失等のないよう万全を尽くしています。又、業務遂行上の必要により外部専門業者に業務委託等を行う場合においても、委託先等に機密保持契約義務を課すなど、個人情報の管理監督に努めています。
4. 入校ご希望者の個人情報の開示（確認）又は誤った個人情報の訂正、追加、削除等をご希望される場合は、当社の定める書面により受付いたします。その際、ご本人であることを確認できるもの（運転免許証等）をご用意ください。

**【お客様個人情報お問合せ窓口】**

**株式会社マツキ　マツキドライビングスクール予約センター**
**個人情報管理責任者**

〒993-0035　山形県長井市時庭979
TEL:0120-339-179　E-mail:info@matsuki-ds.com
（受付時間：10:00～19:00）