

マツキドライビングスクールの

2022.10 ▶ 2023.3

合宿免許

人気です!!
ご予約は
お早めに!!

往復交通費支給 ※上限あり

AT車 **209,000**円~(税込)

早い!

最短AT車
14日間

対策!

コロナ
感染予防

お得!

割引特典
あり

安心!

旅行傷害
保険付

自動二輪免許所持割引

28,600円(税込)

グループ割

最大 **8,000**円(税込)

卒業時に支給!

※同時申込、同時入学または
同時卒業に限る

山形県・福島県・新潟県 11校の教習所

マツドラ

検索

マツキドライビングスクール www.matsuki-ds.com

山形中央校 赤湯校 さくらんぼ校 太陽校 白鷹校 新潟西しばた校 山形校 米沢松岬校 福島飯坂校 長井校 村山校



マツキ ドライビングスクール MAP



合宿教習のモデルスケジュール

● AT車のスケジュール例 ※実際のスケジュールと異なる場合があります。

	1日目	2日目	3日目	4日目	5日目	6日目	7日目	8日目	9日目	10日目	11日目	12日目	13日目	14日目
朝食(宿舎)														
1時限												技		
2時限							説		学			技		説
3時限		学	学	学	学	技	修			技	学			卒
4時限		技			技	効	仮	学	技			学	技	
昼食(教習所)		食	食	食	食	食	食	食	食	食	食	食	食	食
5時限	適	学	技	学		技		学	学	技	学	技	効	
6時限	入	技		技	技				技	技		学	技	式
7時限	学		技				学	学	技		技	技	技	
8時限	技	学	技	学	学		学	技		学	技	学		
9時限	技		学	効			技			学	技	効		
10時限							技	技		学	学			
夕食(宿舎)														

- 技 → 技能教習
- 仮 → 仮免許学科試験
- 適 → 適性検査
- 式 → 卒業式
- 学 → 学科教習
- 卒 → 卒業検定
- 入 → 入校説明
- 食 → 食事
- 修 → 修了検定
- 効 → 効果測定
- 説 → 検定説明

※昼食は各自済ませてご入校いただく教習所もあります。詳細は予約後にお送りする入校案内書でご確認ください。

新型コロナウイルス感染対策予防について



入校前の対策

入校前の案内状とともに、感染予防のご協力をお願いしております。入校 14 日前からの行動履歴及び体温を記録いただきます。また、当校より体調などについてお伺いする電話をお掛けています。

- ・風邪の症状（発熱・喉の痛み・咳）・息苦しさ・倦怠感がある方は入校できません。また、入校後にそのような体調不良が生じた場合は、一旦帰宅していただく場合があります。（交通費はお客様負担）。
- ・入校前の一定期間内に海外渡航歴、身近に感染者、濃厚接触者が出た場合は事前にご連絡をお願いします。入校日の延期をお願いする場合があります。

入校時の対策



教習生及び職員の検温(学校と宿舎にて1日4回)



不織布マスク着用義務



リモートスペースの設置(教習所により異なります)



黙食のお願い



入校時に当たっては健康アンケートにご記入をいただき、感染予防協力のご署名をいただいております。また、校舎内にお入りいただく際は、不織布マスクの着用をお願いしております。

学科教習の対策



教室内の密接防止座席指定



学科教室の消毒



教室内の換気

教室内ではソーシャルディスタンス(社会的距離)をとる取り組みをしております。また、マスクを着用していないお客様は教習が受けられません。



技能教習の対策



技能教習時にハンドルなど車内の消毒



技能教習時に手などのアルコール消毒



教習教材等の消毒

技能教習では毎時間ごとにハンドルなどの車内の消毒を行い、また、密閉状態にならないように教習車両の窓を開放するなどの感染予防対策を行っています。



※歓迎イベントや各種サービスについては、中止となる場合がございます。

1 ご希望の教習所・入校日・プランを決めます

ご自分に合った合宿教習所を選んでください。入校希望日とご希望のプランも決めてください。

3 入校案内書を受け取ります

予約後入校案内書が届きます。入校日 2 週間前になっても入校案内書がお手元に届かない場合は、予約センターにご連絡ください。



5 書類の返送

入校案内書に同封の「入学申込書」と「入校前申立書」をご記入の上、必要書類を添えて指定期日までにドライビングスクールへ返送してください。

※入校日まで日数がない場合は、事前にドライビングスクールへ FAX し、当日忘れずにお持ちください。その際は予約センター 0120-339-179 に必ずご連絡ください。

2 お申込みは 2 通り

「お電話」または、インターネットの「入校申込フォーム」からお申込みください。入校日やプランには定員がありますので、ご予約はお早めをお願いします。営業時間外に WEB でご予約されたお客様には、翌日に予約確認のご連絡を差し上げます。

●お電話⇒ **0120-339-179** [受付時間 10:00～19:00]

●インターネットからのお申込み⇒

マツドラ 検索



4 お支払いは 3 通り

●お振込

入校案内書記載の口座へ指定のお支払い期限までにお振込みいただけます。※振込手数料はお客様ご負担となります。

●免許ローン

ローンの手続きは、原則、WEB のみで完結するため、面倒な手続きは必要ございません。名義人様の SMS (ショートメールサービス) またはメールアドレスへお申込 URL を送信いたします。有効期限内にお手続きをお願いいたします。※学生及び未成年者のご利用の際は、お電話にて親権者の同意確認が必要です。※審査結果により他のお支払い方法へ変更していただく場合がございます。予めご了承ください。

●クレジットカード決済

各種カードがご利用いただけます。3 通りのお支払い方法が選べます。【一括/分割 (3～24 回) ※ 2 回・ボーナス払い不可/リボルビング】※審査結果によりご希望に添えない場合がございますので、ご了承ください。

6 ご入校

入校日までに合宿に必要な持ち物などをご用意ください。事前に推奨交通機関についてもご確認ください。入校当日は、忘れ物や集合時間に遅れることのないようにご出発ください。※利用交通機関がダイヤ改正・運休になる場合がありますので、事前にご確認ください。

入校前に郵送する書類

に✓を入れて
確認しよう!!

- 入学申込書 1 通**
未成年者は、保証人の欄も漏れなく記入してください。
- 入校前申立書 1 通**
免許取得に必要な申告の確認になります。正直に申告してください。
- 住民票抄本 1 通**
ご本人様だけの本籍地が記載されているもの
※マイナンバーの記載がないものを取得してください。
※外国籍の方も必要です。(ご本人様の国籍等が記載されているもの)
- 運転免許証のコピー (表裏両面)**
運転免許証をお持ちの方のみ。

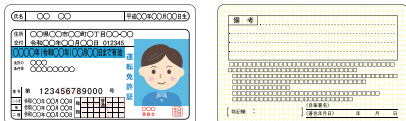

入校時に必要なもの

に✓を入れて
確認しよう!!

- 運転免許証 (お持ちの方)**
運転免許証を忘れずにお持ちください。
住民票の住所と免許証の住所が異なる場合は、必ず住所変更の手続きを済ませてください。
- 印鑑**
認印でも可、シャチハタ印は不可
- 筆記用具**
濃い鉛筆又はシャープペン・消しゴム・ボールペンなど
※仮免許学科試験の際には濃い鉛筆又はシャープペン・消しゴムは必需品
- 健康保険証、パスポート、写真付きの住民基本台帳カード、マイナンバーカードのいずれか 1 つ**
合宿期間中の病気やケガに備えて健康保険証のご持参をお勧めいたします。外国人の方は在留カードなど
- メガネ・コンタクトレンズ**
色付きメガネ、カラーコンタクト、ディファインは不可



長期滞在に必要なもの

- 運転にあたって支障のない服装
- 運転にあたって支障のない履物 (サンダル、ハイヒール、クロックス等は不可)
- 洗面用具、タオルや着替え
- 2 週間の合宿生活に必要な身の回りのもの
- 暇つぶしの道具など

これも あると便利!

- 学割証明書 (2 枚)**
ご自分の通っている学校 (大学・専門学校) の窓口で発行してもらえます。
往復分として 2 枚をご用意されることをお勧めいたします。

予約の取消 (キャンセル) について

1. 取消 (キャンセル) される場合は、当センターに必ずご連絡ください。
2. 入校日 21 日前までのキャンセルについては、取消料 (キャンセル料) はいただきません。
3. 入校日の前日から起算してさかのぼって、20 日前に当たる日から 8 日前に当たる日までは 5,500 円 (税込)、7 日前に当たる日から 2 日前に当たる日までは 8,800 円 (税込)、入校日の前日は

- 11,000 円 (税込)、入校日当日及び無連絡不参加は 22,000 円 (税込) を取消料 (キャンセル料) としていただきます。
4. 既にお支払いいただいている教習料金から所定の取消料を差し引いた残額を返金するか、もしくは免許ローンご利用の場合は請求書、クレジットカードご利用の場合は認証 (オンソリ) 済のクレジットカード会社への請求により所定の取消料を申し受けます。この場合、返金時の手数料等実費はお客様の負担といたします。



▼交通案内及び集合場所

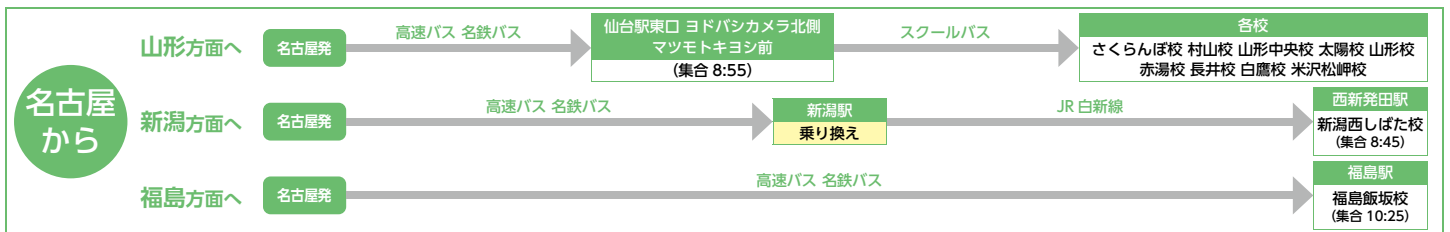
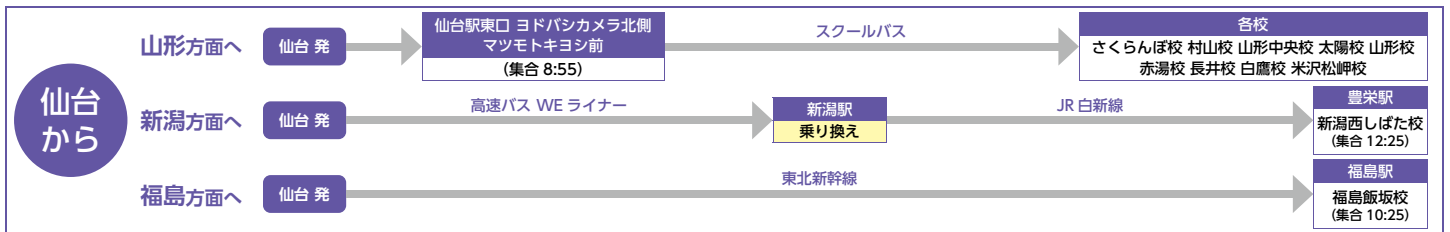
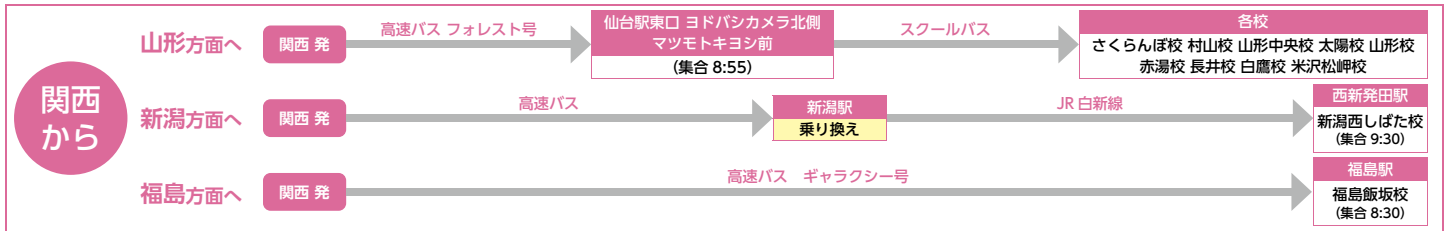
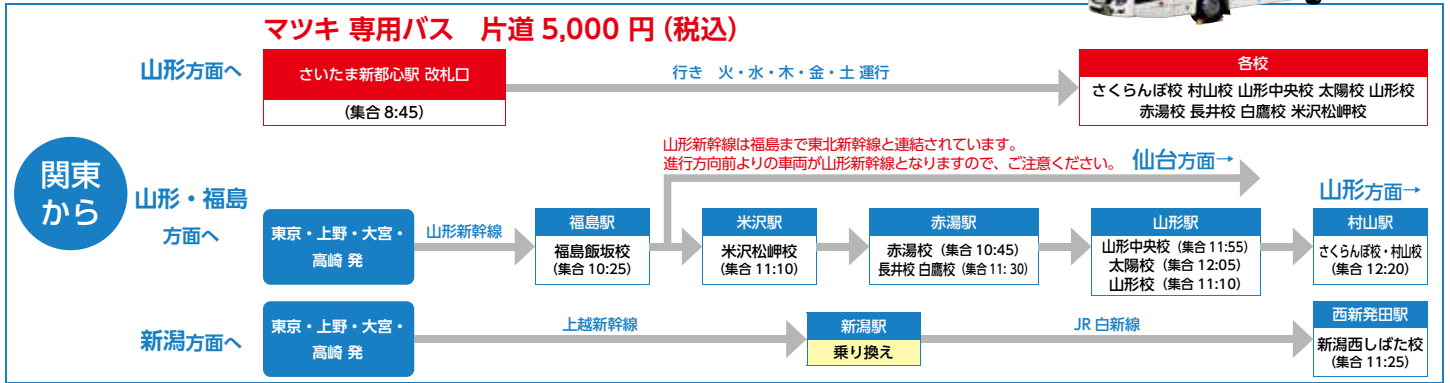

▼交通費補助一覧

2022/10/1 入校分～ 適用

交通費補助一覧	東京都 神奈川県 埼玉県 千葉県 茨城県 群馬県 栃木県	長野県 山梨県 静岡県	福島県	宮城県	秋田県 岩手県 青森県	新潟県	北海道	岐阜県 愛知県 滋賀県 三重県	大阪府 京都府 奈良県 和歌山県 兵庫県	石川県 福井県	富山県	山形県	
出発駅 マツキ ドライブインスクール	東京駅 大宮駅	上野駅 宇都宮駅	福島駅 郡山駅 相馬/南相馬/ いわき市	仙台駅	秋田駅 盛岡駅 新青森駅	新潟駅	新函館北斗駅	名古屋駅	大阪駅 京都駅	福井駅 金沢駅	富山駅	山形駅	
さくらんぼ校	20,000円	20,000円	5,000円	無料送迎 バスを ご利用 ください	5,000円	5,000円	20,000円	20,000円	20,000円	20,000円	18,000円	-	
村山校													
山形中央校													
太陽校													
山形校													
赤湯校													
長井校													
白鷹校													
米沢松岬校	18,000円												
福島飯坂校	17,000円		-	3,000円									
新潟西しばた校	19,000円		5,000円			-						5,000円	

ご注意 ●上記一覧以外の地域からご出発の場合はご相談ください。 ●上記一覧以外の地域からご出発の場合の交通費は 20,000 円となります。
●交通費補助は、全額支給を保証するものではありません。 ●ご卒業時に支給いたします。途中転校・退校、一時帰宅の際は、支給されません。
●基本的に出発・帰着は同一場所 (送迎は同一場所) です。

集合場所までの交通機関はお客様手配になります

マツキドライビングスクールは

山形県 9 校

関東から往復送迎バス運行中

入校日 さいたま新都心駅 → マツキ DS

卒業日 マツキ DS → 東京駅 (丸の内)

★充実設備★

USB 無料充電・フリー Wi-Fi
オゾン除菌装置・換気システム



片道 **5,000 円**

バスをご利用されても、規定の交通費補助額は卒業時に支給いたします。

※要予約 先着順 定員 40 名 (最少運行人員 5 名)

※道路状況によって時間が前後することがあります

【入校日】 集合場所 / さいたま新都心駅 改札口前 8:45

運行曜日 / 火・水・木・金・土 ●各校到着後、入校手続きを行います

9:00 発 さいたま新都心駅 → 13:05 着 米沢道の駅 (※1) → 14:00 着 山形中央校 (※2)
→ 14:40 着 村山校 → 14:50 着 さくらんぼ校

※ 1 米沢松岬校、長井校、赤湯校、白鷹校の方は「米沢道の駅」にて各校送迎バスに乗り換え
※ 2 山形校、太陽校の方は、「山形中央校 (もしくは山形 PA)」にて各校送迎バスに乗り換え
山形中央校の方は状況により「山形 PA」にて送迎バスに乗り換えの場合あり

当日連絡先: マツキトラベルサービス
023-686-2410

【卒業日】 各教習所より出発 (時間は下記参考)

運行曜日 / 月・火・水・木・金 ●卒業日変更の場合は全額返金致します

13:00 発 さくらんぼ校 → 13:15 発 村山校 → 14:00 発 山形中央校 (※1)
15:00 発 米沢道の駅 (※2) → 20:00 着 東京駅 (丸の内 東京海上日動ビル前)

※ 1 山形校、太陽校の方は、「山形中央校 (もしくは山形 PA)」まで各校送迎バスにて送迎
※ 2 米沢松岬校、長井校、赤湯校、白鷹校の方は「米沢道の駅」まで各校送迎バスにて送迎

詳しくはこちら



バスのご予約・お問合せは



マツキドライビングスクール東京営業所

☎ **03-5356-9141**

10:00 ▶ 17:00

〒990-2161 山形県山形市漆山字北志田3385-1 023-686-2650

合宿担当指導員からのメッセージ 田口指導員

はじめての方が安心して教習できるよう、指導員一丸となってサポートいたしますので、是非、山形中央校へお越し下さい！



グループ割引 1/15 ~ 3/31 入校の方

3~5名 お1人様 5,000円 卒業時支給
6名以上 お1人様 8,000円 卒業時支給

※同時申込、同時入校または同時卒業が条件です。
※お客様の都合により卒業日が延長となった場合は適用になりません。

推奨交通機関

関東方面から	山形新幹線つばさ129号 東京駅発 8時56分 山形駅着 11時37分
集合場所	JR山形駅2F改札口 11時55分 交通費 19,000円支給 (1都6県)
関西方面から	高速バス (フォレスト号) 近鉄なんば駅西口発 19時45分 仙台駅前着 7時32分 (前日出発)
集合場所	仙台駅東口ヨドバシカメラ北側マツトキヨシ前 8時55分 交通費 20,000円支給
宮城方面から	送迎バス 仙台駅東口ヨドバシカメラ北側マツトキヨシ前 8時55分集合

※上記以外のエリアからご出発の方はお問合せください。

広々としたコースで楽しく教習!
東北No.1の教習実績 (2021年 5,255人卒業)

東西に広がる
12,000m²の練習コース。

仲間がどんどん増える
「やまちゅう」の楽しい合宿生活!

山形名物
「いも煮」「玉こん」校内食堂で食べられる
人気のランチメニュー

大自然に感動!!

山形は温泉王国!!

マンガも充実!!

学科試験対策 特別授業
危険予測 ディスカッション
リモート専用 オンラインルーム



※感染症対策はP1をご覧ください。 ※状況により内容が変更・中止になる場合があります。

合宿教習料金(税込価格) MT車: **プラス18,000円(税込)** 仮免許試験手数料と仮免許交付手数料は現地払いが必要です。初回 2,850円(非課税) / 2回目以降 1,700円(非課税)

AT車	1/1~1/14	1/15~1/27・ 3/23~3/31	1/28~2/4・ 3/19~3/22	2/5~2/9・ 3/16~3/18	2/10~2/23・ 3/1~3/15	2/24~2/28	
自炊(昼食付) ツイン・トリプル	210,000円	230,000円	252,000円	279,000円	296,000円	312,000円	
レギュラートリプル	226,000円	246,000円	268,000円	295,000円	312,000円	328,000円	
レギュラーツイン		249,000円	271,000円	298,000円	315,000円	331,000円	
温泉ツイン・トリプル ・グループ貸切	234,000円	254,000円	276,000円	303,000円	320,000円	336,000円	
ホテル シングル	A	241,000円	261,000円	283,000円	310,000円	327,000円	343,000円
	B	254,000円	274,000円	296,000円	323,000円	340,000円	356,000円
ホテル ツイン	A	235,000円	255,000円	277,000円	304,000円	321,000円	337,000円
	B	248,000円	268,000円	290,000円	317,000円	334,000円	350,000円

10/1~1/14 入校 シングルキャンペーン
対象宿舎: センターコート・スカイコート・パイン
ツリーハウス・ステイン中央・舞鶴荘

お申込み時の注意
※32~34ページを必ずお読みください。

※山形七日町ワシントンホテルは朝食が付きません。
ご希望の方は事前にお申込みください。
(AT13,000円(税込)・MT15,000円(税込) 現地精算)

※ツインは同性2名、トリプルは同性3名、グループ
貸切プランは同性4名でお申込みください。

※高速教習は、状況により実車または運転シミュレー
ターで行います。

※山形県内に居住・住所又は実家のある方は、お申込
みできません。

※イレズミ・タトゥーのある方はご入校できません。

※食物アレルギーのある方はお申込の際にお申し出
ください。

※諸事情により繁忙期に自社宿舎のツイン、トリプル
ルームをシングルコースにする場合は、+11,000円
(税込) になります。

※校内・敷地内及び専用宿舎内での喫煙は固くお断り
いたします。

入校日 & 卒業予定日 AT14日間~ MT16日間~ (入校カレンダーの見方) 5 ←入校日
※教習進度により卒業日が変わる場合があります。 AT卒業予定日→ 1/18 1/20 ←MT卒業予定日 (色によって料金が違います。上記料金表を参照してください。)

2023年1月 January

sun	mon	tue	wed	thu	fri	sat
1	2	3	4	5	6	7
		1/18	1/17	1/19	1/18	1/20
8	9	10	11	12	13	14
1/23	1/24	1/23	1/25	1/24	1/26	1/27
15	16	17	18	19	20	21
1/30	1/31	1/30	2/1	2/2	2/1	2/3
22	23	24	25	26	27	28
2/6	2/7	2/6	2/8	2/7	2/9	2/10
29	30	31	1	2	3	4
2/13	2/14	2/13	2/15			

2023年2月 February

sun	mon	tue	wed	thu	fri	sat
			1	2	3	4
		2/14	2/16	2/15	2/17	2/17
5	6	7	8	9	10	11
2/20	2/21	2/20	2/22	2/21	2/23	2/22
12	13	14	15	16	17	18
2/27	2/28	2/27	3/1	3/1	3/3	3/3
19	20	21	22	23	24	25
3/6	3/7	3/6	3/8	3/7	3/9	3/10
26	27	28				
3/13	3/14	3/13	3/15			

2023年3月 March

sun	mon	tue	wed	thu	fri	sat
			1	2	3	4
		3/14	3/16	3/15	3/17	3/17
5	6	7	8	9	10	11
3/20	3/21	3/20	3/22	3/21	3/23	3/22
12	13	14	15	16	17	18
3/27	3/28	3/27	3/29	3/28	3/30	3/31
19	20	21	22	23	24	25
4/3	4/4	4/3	4/5	4/4	4/6	4/7
26	27	28	29	30	31	
4/10	4/11	4/10	4/12	4/11	4/13	4/13

※卒業予定日は、教習及び検定がすべて順調に進んだ場合の卒業日です。卒業までの日数は、教習の進度により異なり、技能教習の習得状況や技能検定及び仮免許学科試験の合格により延長されますので、余裕のある日程をお選びください。

滞在施設情報

アイコン説明

- グループ割引が適用!! (3名以上対象)
- 各 (冷蔵庫 各部屋)
- 共 (冷蔵庫 共同)
- 無 (洗濯機 無料)
- 有 (洗濯機 有料)
- 無 (乾燥機 無料)
- 有 (乾燥機 有料)
- 各 (風呂 各部屋)
- 共 (風呂 共同)
- 湯 (温泉 有り)
- 寝 (寝具 ベッド)
- 寝 (寝具 ベッド)
- 洗 (洗剤 無料)
- シャ (シャampoo リンス 有り)
- ドライ (ドライヤー 有り)
- タ (タオル 有り)
- ハン (ハンガー 有り)
- Wi-Fi
- 有線 LAN

ステイン中央

〒990-0813 山形県山形市検町1-8-34 023-681-3004

男性専用 **3食付**

コンビニ 徒歩3分
スーパー 徒歩10分
教習所から 送迎バスで15分

●1部屋1~3名
「おかえり〜」と温かく迎えてくれる管理人。そんなアットホームな滞在施設です。イオンやカラオケ屋さんにスタバ、100円ショップなど周辺環境にも恵まれています。

レンタサイクルあり

グループ割引が適用!!

各 共 無 有 各 共 湯 寝 洗 シャ ドライ タオル ハンガー Wi-Fi 有線 LAN

パインツリーハウス

〒994-0011 山形県天童市北久野本4-16-10 023-679-5352

女性専用 **3食付**

コンビニ 徒歩1分
スーパー 徒歩10分
教習所から 送迎バスで20分

●1部屋1~3名
大浴場・フィットネスジム・カラオケルームなどを完備した滞在施設なので、教習が終わったアフターの時間を楽しく過ごすことができます! また、セキュリティがしっかりしているので、安心の合宿生活が出来ます。

レンタサイクルあり

※カラオケルームは状況により使用できない場合があります。

各 共 湯 寝 洗 シャ ドライ タオル ハンガー Wi-Fi 有線 LAN

ラシュレM1

〒994-0064 山形県天童市中5丁目2474-1 023-664-2272

男性 女性 **3食付**

コンビニ 徒歩4分
スーパー 徒歩7分
教習所から 送迎バスで5分

●1部屋1名
教習所徒歩圏内に待望の新宿舎が登場します。全室シングルルーム・3食付・室内にシャワー室・トイレ完備しています。近くにコンビニ・スーパーもあり何不自由なく合宿生活を送ることができます。

各 共 湯 寝 洗 シャ ドライ タオル ハンガー Wi-Fi 有線 LAN

※スタバはありません。シャワーのみになります。

スカイコート

〒990-0813 山形県山形市検町1-4-7

男性専用 **3食付**

コンビニ 徒歩2分
スーパー 徒歩7分
教習所から 送迎バスで15分

●1部屋2名
オール電化、オートロック対応でセキュリティ万全の7階建てのマンションです。PC持参で24時間いつでもインターネットがご利用いただけます。また、近くにはイオンがあるので快適な合宿生活を楽しめます。

レンタサイクルあり

各 共 湯 寝 洗 シャ ドライ タオル ハンガー Wi-Fi 有線 LAN

センターコート

〒990-0043 山形県山形市本町2-3-22

女性専用 **3食付**

コンビニ 徒歩3分
スーパー 徒歩8分
教習所から 送迎バスで20分

●1部屋2~3名
ピカピカのマンションです。セキュリティも万全。山形の繁華街に位置し、お洒落なお店もたくさんあります。近くには100円循環バスが走っているので、お買い物も楽チンです。

100円循環バスあり

各 共 湯 寝 洗 シャ ドライ タオル ハンガー Wi-Fi 有線 LAN

ホテルキャピタルイン山形

〒990-0038 山形県山形市幸町12-36 023-634-7400

男性 女性 **3食付**

コンビニ 徒歩5分
スーパー 徒歩10分
教習所から 送迎バスで20分

●1部屋1名
JR山形駅から徒歩15分。駅周辺にはカラオケ店やボウリング場など、多数の店があり、オフの時間も楽しく過ごすことができます。男性専用の大浴場、サウナがあり、女性にはアメニティセットのプレゼントがあります。

各 共 湯 寝 洗 シャ ドライ タオル ハンガー Wi-Fi 有線 LAN

エアポートホテル

〒994-0003 山形県天童市柏木町1-10-5 023-654-3030

男性 女性 **3食付**

コンビニ 徒歩7分
スーパー 徒歩1分
教習所から 送迎バスで10分

●1部屋1~2名
近くにスーパーやコンビニ・カラオケ店があり、少し足をのばせば、イオンモールもあるので、便利で楽しい合宿になることまちがいない。

各 共 湯 寝 洗 シャ ドライ タオル ハンガー Wi-Fi 有線 LAN

山形七日町ワシントンホテル

〒990-0042 山形県山形市七日町1-4-31 023-625-1111

男性 女性 **3食付**

コンビニ 徒歩0分
スーパー 徒歩3分
教習所から 送迎バスで20分

●1部屋1~2名
ホテルの1階にはコンビニと大浴場があるので、とても便利です。山形の繁華街にあり、ホテルの前には100円循環バスが走っているので、空き時間の観光にもオススメのホテルです。

100円循環バスあり

各 共 湯 寝 洗 シャ ドライ タオル ハンガー Wi-Fi 有線 LAN

天童グランドホテル 舞鶴荘

〒994-0022 山形県天童市鎌田本町2-4-51 023-653-3111

男性 女性 **3食付**

コンビニ 徒歩6分
スーパー 徒歩4分
教習所から 送迎バスで10分

●1部屋2~6名
天童温泉街の真ん中にある、湯量豊富なこの宿は24時間入浴可能で、教習の疲れを癒してくれます。広めのお部屋があるので大人数でのご利用も可能です。サウナや学校の仲間と一緒に楽しい合宿免許に来てみませんか?

各 共 湯 寝 洗 シャ ドライ タオル ハンガー Wi-Fi 有線 LAN



「しょーみ免許合宿なんか楽勝やろ」旅行気分が抜けないまま始まった2週間の免許合宿。しかしこの考えは、甘かったことに初日から気付かされました。初日からの授業と実車。2日目からは朝が早かったり、帰りが遅くなる日もありました。そんなハードスケジュールの中、沢山の先生から時に優しく、時に厳しく指導していただきました。クセの強い先生方も多くフランクに接していただくことも多かったため、気負わず楽しんで運転することができたと思います。また、自分達が宿泊した舞鶴荘のスタッフの方からも多くのサポートをしていただきました。毎日の美味しいご飯、露天風呂付きの温かいお風呂、最終日にはお守りと共に「頑張ってね」と声をかけていただきました。そんな素晴らしい環境だったからこそ、また、合宿中にできた友達と共に切磋琢磨できたからこそ「運転」というものもしっかりと向き合うことができ、無事最後まで乗り切ることが出来ました。マツキドライブインスクール山形中央校で本当によかったです。ありがとうございました。

関西大学 橋本さん 細田さん 島田さん 辻野さん

東京や山形のマツキD5専用バスがあったので、入校、卒業後の移動に心配が無く、合宿期間中も備え付けの漫画を読むなど快適に過ごすことができて良かったです! また、食堂のメニューが豊富で毎日のメニューを選ぼうかワクワクしていました! ちなみに私の感想としては冷やしラーメンがとても美味しかったので多くの人に食べて欲しいです! 仮免許の学科試験対策も時間をしっかりと確保していただいたので不安なく自信を持って本番を迎えられました。ただ、教習の空きコマに座る席を取れないと居場所がなくなってしまうことがあるので終わったら急いで席を確保することをオススメします。感染症対策もマスク、消毒、ディスタンスなどが徹底されていて納得のいく環境でした。のどかな大自然の中、ユニークで面白く優しい教官が沢山いらっしゃる中で楽しく免許を取る環境が整っていました! 短期で集中して免許取得を目指すならマツキドライブインスクール山形中央校ほど適した場所はないと思います!

中央大学 上川さん、鈴木さんと自動車学校で知り合った中文学部のお友達





〒995-0003 山形県村山市本飯田118

0237-58-2131

合宿担当指導員からのメッセージ

児玉指導員



素朴でアットホームな教習所♪ 何よりみんなが温かい！
教習も！楽しい思い出づくりも！全力サポート致します！！

グループ割引 1/15 ~ 3/31 入校の方

3~5名 お1人様 5,000円 卒業時支給
6名以上 お1人様 8,000円 卒業時支給

※同時申込、同時入校または同時卒業が条件です。
※お客様のご都合によりグループの卒業日が異なる場合や延長となった場合は適用になりません。

推奨交通機関	関東方面から	山形新幹線つばさ131号 東京駅発 9時24分 村山駅着 12時11分	
	集合場所	JR村山駅改札口 12時20分	交通費 20,000円支給 (1都6県)
	関西方面から	高速バス (フォレスト号) 近鉄なんば駅西口発 19時45分 仙台駅前着 7時32分	
	集合場所	仙台駅東口ヨドバシカメラ北側マツモトキヨシ前 8時55分	交通費 20,000円支給
宮城方面から	送迎バス 仙台駅東口ヨドバシカメラ北側マツモトキヨシ前 8時55分集合		

※上記以外エリアからご出発の方はお問合せください。



※感染症対策はP1をご覧ください。

※状況により内容が変更・中止になる場合があります。

●合宿教習料金(税込価格) MT車: **プラス18,000円(税込)** 仮免許試験手数料と仮免許交付手数料は現地払いが必要です。初回 2,850円(非課税) / 2回目以降 1,700円(非課税)

AT車	1/1~1/14	1/15~1/27 3/23~3/31	1/28~2/4 3/19~3/22	2/5~2/9 3/16~3/18	2/10~2/23 3/1~3/15	2/24~2/28	
自炊(昼食付) ツイン・トリプル	210,000円	230,000円	252,000円	279,000円	296,000円	312,000円	
レギュラー相部屋	—	246,000円	268,000円	295,000円	312,000円	328,000円	
レギュラーツイン	226,000円	—	—	—	—	—	
温泉トリプル グループ貸切	234,000円	254,000円	276,000円	303,000円	320,000円	336,000円	
ホテル シングル	A	241,000円	261,000円	283,000円	310,000円	327,000円	343,000円
	B	—	274,000円	296,000円	323,000円	340,000円	356,000円
ホテル ツイン・トリプル	B	—	268,000円	290,000円	317,000円	334,000円	350,000円

■10/1~1/14入校 シングルキャンペーン
対象宿舎：ジュンベリー・イーストコート・プリンス東根・パインツリーさくらんぼ東根本館・東根グランドホテル

■お申込み時の注意
※32~34ページを必ずお読みください。
※イーストコート・プリンス東根のご利用は10/1~1/31卒業までの入校に限りです。
※あつたまりランド深掘のご利用は2/1~3/31の入校で女性に限りです。
※ジュンベリーは、2/1~3/31の期間は女性専用となります。
※ツインは同性2名、トリプルは同性3名、グループ貸切プランは同性4名(東根グランドホテルは4名以上)でお申込みください。
※高速教習は、状況により実車または運転シミュレーターで行います。
※山形県内に居住・住所又は実家のある方は、お申込みできません。
※イレズミ・タトゥーのある方はご入校できません。
※食物アレルギーのある方はお申込の際にお申し出ください。
※校内・敷地内及び自社宿舎内での喫煙は固くお断りいたします。
※諸事情により繁忙期に専用宿舎をシングル利用する場合は、プラス11,000円(税込)となります。

▼入校日&卒業予定日 AT14日間~ MT16日間~ (入校カレンダーの見た) 5 ←入校日
※教習進度により卒業日が変わる場合があります。 AT卒業予定日→ 1/18 1/20 ←MT卒業予定日 (色によって料金が違います。上記料金表を参照してください。)

2023年1月 January

sun	mon	tue	wed	thu	fri	sat
1	2	3	4	5	6	7
		1/18	1/19	1/18	1/20	1/20
8	9	10	11	12	13	14
1/23	1/24	1/23	1/25	1/24	1/26	1/25
15	16	17	18	19	20	21
1/30	1/31	1/30	2/1	1/31	2/2	2/2
22	23	24	25	26	27	28
2/6	2/7	2/6	2/8	2/7	2/9	2/8
29	30	31	1	2	3	4
2/13	2/14	2/13	2/15			

2023年2月 February

sun	mon	tue	wed	thu	fri	sat
			1	2	3	4
			2/14	2/16	2/15	2/17
5	6	7	8	9	10	11
2/20	2/21	2/20	2/22	2/21	2/23	2/22
12	13	14	15	16	17	18
2/27	2/28	2/27	3/1	2/28	3/1	3/3
19	20	21	22	23	24	25
3/6	3/7	3/6	3/8	3/7	3/9	3/8
26	27	28				
3/13	3/14	3/13	3/15			

2023年3月 March

sun	mon	tue	wed	thu	fri	sat
			1	2	3	4
			3/14	3/16	3/15	3/17
5	6	7	8	9	10	11
3/20	3/21	3/20	3/22	3/21	3/23	3/22
12	13	14	15	16	17	18
3/27	3/28	3/27	3/29	3/28	3/30	3/29
19	20	21	22	23	24	25
4/3	4/4	4/3	4/5	4/4	4/6	4/5
26	27	28	29	30	31	
4/10	4/11	4/10	4/12	4/11	4/13	4/12

※卒業予定日は、教習及び検定がすべて順調に進んだ場合の卒業日です。卒業までの日数は、教習の進度により異なり、技能教習の習得状況や技能検定及び仮免許学科試験の合格により延長されますので、余裕のある日程をお選びください。

滞在施設情報

レギュラーツインの滞在施設はイーストコート・プリンス東根となります。施設の詳細はP26をご覧ください。
(10/1～1/14入校まで)

アイコン説明

- グループ割引が適用!! (3名以上対象)
- 各: 冷蔵庫 各部屋
- 共: 冷蔵庫 共同
- 無: 洗濯機 無料
- 有: 洗濯機 有料
- 無: 乾燥機 無料
- 有: 乾燥機 有料
- 各: 風呂 各部屋
- 共: 風呂 共同
- 有: 温泉 有り
- 有: ベッド 寝具 布団
- 有: 布団 寝具 布団
- 有: 洗剤 無料
- 有: シャンプー リンス 有り
- 有: ドライヤー 有り
- 有: タオル 有り
- 有: ハンガー 有り
- 有: Wi-Fi
- 有: 有線 LAN

マツキ直営って、すげー安心じゃん！近っ！しかもキレイだし！！

ホテル シングル A 自社宿舎 Jプラザ

〒995-0033 山形県山形市橋岡町2-2-8 0237-48-7718

●1部屋1名
・コンビニ・ドラッグストア・スーパーなど周辺施設も充実！
・全室バストイレ付！

ランドリーコーナーは男性、女性でご利用日を分けております。

男性	女性	コンビニ	徒歩
3食付			2分
		スーパー	10分
		教習所から	送迎バスで10分

ランドリーコーナー無料です！
コーヒー無料サービスあります！

温泉入り放題！最高じゃね？

温泉 トレブルグループ 東根温泉 パインツリーさくらんぼ東根

〒999-3702 山形県東根市温泉町1-17-6 0237-53-6661

●1部屋1～4名
・グループに大人気！
・みんなで貸切OK！
・ランドリーコーナーは、男性専用2階、女性専用1階と階を分けておりますので、安心してご利用いただけます。
・天然温泉の大浴場入り放題です！
・マツキグループ直営宿舎だから安心！
・食事は味もボリュームも大満足。

男性	女性	コンビニ	徒歩
3食付			5分
		スーパー	20分
		教習所から	送迎バスで15分

ランドリーコーナー無料です！

浴室乾燥機付き！めっちゃ便利ー！

自社直営ツイン ドライブ レオパレス21

0237-43-6711(プリンス東根)

住所及び近隣情報は契約レオパレスにより異なります。

●1部屋2～3名
・友達とルームシェア！
・セキュリティも万全！
・周辺施設も充実！

※トリプル利用時、お1人様は布団対応となります。
※禁煙となります。

男性	女性	コンビニ	徒歩
昼食付			5～10分
		スーパー	5～10分
		教習所から	送迎バスで10～20分

浴室乾燥機ついてます

自炊プランに便利

調味料セット・お米も販売しています

教習所にて

大型スーパーほぼ目の前じゃん！

自社直営ツイン ドライブ ジュンベリー

〒999-3720 山形県東根市さくらんぼ町2-11-6 0237-53-6661 (パインツリーさくらんぼ東根)

●1部屋2～3名
・マンションタイプ
・出入口モニターホンで安心
※トリプル利用時、お1人様は布団対応となります。

男性	女性	コンビニ	徒歩
昼食付			4分
		スーパー	1分
		教習所から	送迎バスで20分

浴室乾燥機ついてます

露天風呂も無料だって！温泉サイコー

温泉 トリップグループ あったまりランド深堀

〒999-4134 山形県北村山郡大石町豊田884-1 0237-35-5055

●1部屋3～4名
・天然かけ流し温泉入り放題！
・美味しい山形の味覚を堪能！
・ゆったりと流れる山形の時間。
・この宿山形の良いとこどり！

女性専用	コンビニ	車	徒歩
3食付			10分
		スーパー	10分
		教習所から	送迎バスで20分

ランドリーコーナー無料です！

源泉かけ流し！めっちゃ癒される～

レギュラー相部屋 温泉グループ貸切 東根温泉 旅館 東根グランドホテル

〒999-3702 山形県東根市温泉町1-8-1 0237-42-0012

●1部屋1～7名
・天然温泉の大浴場。
・入浴人数制限で感染対策もバッチリ！

男性	女性	コンビニ	徒歩
3食付			5分
		スーパー	20分
		教習所から	送迎バスで15分

4名以上で貸切可

全室シモンズベッドって、最高！

ホテル シングル B ホテルグループ18 ホテルビューくろだ

〒994-0024 山形県天童市鎌田1-3-11 023-654-1515

●1部屋1～3名
・全室バス・トイレ付。
・大浴場も付いた大型観光ホテルです
・シングル～トリプルまで幅広い選択肢！

男性	女性	コンビニ	徒歩
3食付			5分
		スーパー	8分
		教習所から	送迎バスで30分

VOICE



毎年、竜ヶ崎二高女子バスケット部の先輩がさくらんぼ校合宿免許に参加しており、私達7名も入校しました。学科教習はもちろん、技能教習の際にも丁寧に説明してから運転するのでとても楽しく効率よく学ぶ事が出来ました。修了検定や卒業検定が近くなると色々な先生達から「落ち着けば大丈夫だよ」「頑張ってるね！」と声を掛けていただき、本当に励みになりました。宿泊先の東根グランドホテルは、ご飯がとても美味しくて効能バツグンの温泉もバスケットと教習で疲れた身体を癒していただきました！丁寧に教習に美味しいご飯と温泉効果で毎日頑張る事が出来ました！後輩の皆さんもさくらんぼ校で合宿免許！



山形中央校
さくらんぼ校
太陽校
山形校
白鷹校
新湯しほた
福島飯坂校
米沢松崎校
長井校
赤湯校
村山校



合宿担当指導員からのメッセージ

阿部指導員



「太陽」のように温かく個性豊かなスタッフが、
「楽しく」「安心な」合宿生活を全力サポート致します!!!

グループ割引 1/15 ~ 3/31 入校の方

3~5名 お1人様 5,000円 卒業時支給
6名以上 お1人様 8,000円 卒業時支給

※同時申込、同時入校または同時卒業が条件です。
※お客様の都合により卒業日が延長となった場合は適用になりません。

推奨交通機関

関東方面から	山形新幹線つばさ129号 東京駅発 8時56分 山形駅着 11時37分	集合場所 JR山形駅2F改札口 12時05分	交通費 19,000円支給 (1都6県)
関西方面から	高速バス (フォレスト号) 近鉄なんば駅西口発 19時45分 仙台駅前着 7時32分	集合場所 仙台駅東口ヨドバシカメラ北側マツモトキヨシ前 8時55分	交通費 20,000円支給
宮城方面から	送迎バス 仙台駅東口ヨドバシカメラ北側マツモトキヨシ前 8時55分集合		

※上記以外のエリアからご出発の方はお問合せください。

特典満載!!

普通車新車導入!
車内抗菌コーティング済!

大型も走れる広いコースで
快適教習!

山形の味 玉こんにゃくまい!

初心者マークプレゼント

昭和2年創立。
これまで多くの方々の免許取得を
支えてきた実績があります!
合宿期間中は沢山の思い出づくりもでき、
卒業後も「また太陽にきたい!」と思えるような、
笑顔いっぱいドライビングスクールです!

お寿司の日!

1月下旬~3月下旬開催

観光名所「山寺」

※感染症対策は P1 をご覧下さい。

※状況により内容が変更・中止になる場合があります。

合宿教習料金(税込価格) MT車: **プラス18,000円(税込)** 仮免許試験手数料と仮免許交付手数料は現地払いが必要です。初回 2,850円(非課税) / 2回目以降 1,700円(非課税)

AT車	1/1~1/14	1/15~1/27・ 3/23~3/31	1/28~2/4・ 3/19~3/22	2/5~2/9・ 3/16~3/18	2/10~2/23・ 3/1~3/15	2/24~2/28	
自炊(昼食付) ツイン	210,000円	230,000円	252,000円	279,000円	296,000円	312,000円	
フリー(昼食付) シングル・ツイン	226,000円	246,000円	268,000円	295,000円	312,000円	328,000円	
レギュラーツイン		249,000円	271,000円	298,000円	315,000円	331,000円	
温泉ツイン・トリプル グループ貸切	234,000円	254,000円	276,000円	303,000円	320,000円	336,000円	
ホテル シングル	A	241,000円	261,000円	283,000円	310,000円	327,000円	343,000円
	B	254,000円	274,000円	296,000円	323,000円	340,000円	356,000円
ホテル ツイン トリプル	A	235,000円	255,000円	277,000円	304,000円	321,000円	337,000円
	B	248,000円	268,000円	290,000円	317,000円	334,000円	350,000円

■ 10/1~1/14 入校 シングルキャンペーン
対象宿舎: センターコート・スカイコート・パイン
ツリーハウスステイン中央・舞鶴荘

■ お申込み時の注意
※ 32~34 ページを必ずお読みください。

※山形七日町ワシントンホテルは朝食が付きません。
ご希望の方は事前にお申込みください。
(AT13,000円(税込)・MT15,000円(税込) 現地精算)
※フリープランのエールは自炊設備はございません。
※ツインは同性2名、トリプルは同性3名、グループ
貸切プランは同性4名でお申込みください。
※高速教習は、状況により実車または運転シミュレー
ターで行います。
※山形県内に居住・住所又は実家のある方は、お申込
みできません。
※イレズミ・タトゥーのある方はご入校できません。
※食物アレルギーのある方はお申込の際にお申し出
ください。
※校内・敷地内及び専用宿舎内での喫煙は固くお断り
いたします。

▼ **入校日 & 卒業予定日** AT14日間~ MT16日間~ (入校カレンダーの見方) 5 ←入校日
※教習進度により卒業日が変更になる場合があります。 AT卒業予定日→ 1/18 1/20 ←MT卒業予定日 (色によって料金が違います。上記料金表を参照してください。)

2023年1月 January

sun	mon	tue	wed	thu	fri	sat
1	2	3	4	5	6	7
		1/18	1/17	1/19	1/18	1/20
8	9	10	11	12	13	14
1/23	1/24	1/23	1/25	1/24	1/26	1/25
15	16	17	18	19	20	21
1/30	1/31	1/30	2/1	1/31	2/2	2/1
22	23	24	25	26	27	28
2/6	2/7	2/6	2/8	2/7	2/9	2/10
29	30	31	1	2	3	4
2/13	2/14	2/13	2/15			

2023年2月 February

sun	mon	tue	wed	thu	fri	sat
			1	2	3	4
		2/14	2/16	2/15	2/17	2/16
5	6	7	8	9	10	11
2/20	2/21	2/20	2/22	2/21	2/23	2/22
12	13	14	15	16	17	18
2/27	2/28	2/27	3/1	2/28	3/1	3/3
19	20	21	22	23	24	25
3/6	3/7	3/6	3/8	3/7	3/9	3/10
26	27	28				
3/13	3/14	3/13	3/15			

2023年3月 March

sun	mon	tue	wed	thu	fri	sat
			1	2	3	4
		3/14	3/16	3/15	3/17	3/16
5	6	7	8	9	10	11
3/20	3/21	3/20	3/22	3/21	3/23	3/22
12	13	14	15	16	17	18
3/27	3/28	3/27	3/29	3/28	3/30	3/29
19	20	21	22	23	24	25
4/3	4/4	4/3	4/5	4/4	4/6	4/5
26	27	28	29	30	31	
4/10	4/11	4/10	4/12	4/11	4/13	4/12

※卒業予定日は、教習及び検定がすべて順調に進んだ場合の卒業日です。卒業までの日数は、教習の進度により異なり、技能教習の習得状況や技能検定及び仮免許学科試験の合格により延長されますので、余裕のある日程をお選びください。

滞在施設情報

レギュラーツインの滞在施設はハインツリーハウス・ステイン中央もご利用可能です。
自炊（昼食付）ツイン・トリプルの施設はセンターコートもご利用可能です。
(10/1~1/14 入校まで)

アイコン説明



スカイコート



※この宿舎には食堂はありません。3食付きプランの方は、朝食、夕食は近くの食堂で、昼食は自動車学校で食べていただきます。

男性専用	昼食/3食付
コンビニ	徒歩2分
スーパー	徒歩7分
教習所から	送迎バスで14分

●1部屋2名
合宿免許の定番レギュラープラン（3食付）と自炊プラン（昼食付）がご選択いただけます。
コンビニやスーパーも徒歩数分以内にあり利便性もバッチリ！
通常はツイン利用のみの受付となっておりますが、入学時期によりシングルユースでもご利用いただけます。
洗濯機・洗剤等も各部屋に設置！

ホテルエール

フリー（昼食付）シングル・ツイン

〒990-0038 山形県山形市幸町6-1 023-631-1505

男性	女性	昼食付
コンビニ	徒歩3分	
スーパー	徒歩2分	
教習所から	送迎バスで20分	

※フロントに管理人は常駐していません。

●1部屋1~2名
山形駅から1番近い宿舎で徒歩1分。周りには飲食店も多く朝・夕の食事は困りません。好きな時間に好きな食事をチョイスしたい方にピッタリです。

山形七日町ワシントンホテル

ホテルシングル B

〒990-0042 山形県山形市七日町1-4-31 023-625-1111

男性	女性	昼夕食付
コンビニ	徒歩0分	
スーパー	徒歩3分	
教習所から	送迎バスで20分	

●1部屋1~3名
山形市内で一番の目抜き通りに位置。ホテル内にコンビニ・和洋食レストラン・大浴場などがありまさに快適そのもの！
ホテルの近くにはたくさんのお店、デパート、書店、カラオケ店などがあり教習後のアフタータイムも退屈しらず！
シティ派の方、大満足のプランです。

天童温泉天童グランドホテル舞鶴荘

温泉 ツイン・トリプル グループ貸切

〒994-0022 山形県天童市鎌田本町2-4-51 023-653-3111

男性	女性	3食付
コンビニ	徒歩6分	
スーパー	徒歩4分	
教習所から	送迎バスで10分	

4名以上貸切OK

●1部屋2~6名
明治44年開湯の天童温泉。温泉が毎日楽しめる欲張りなプランです。天童温泉街散策も教習の楽しみのひとつ！教習後の疲れも癒されます！温泉好きにはたまらない魅力のプランです。

ホテルさくらんぼ

ホテルシングル A

〒990-0039 山形県山形市香澄町3-14-35 023-632-7000

男性	女性	3食付
コンビニ	徒歩4分	
スーパー	徒歩5分	
教習所から	送迎バスで25分	

●1部屋1~3名
山形駅にほど近い環境で、教習アフターも充実！
広めのお部屋で大人数でのご利用も可能。サークルや学校の仲間と合宿免許に来てみませんか？



設備と雰囲気などを見て、太陽校が一番良いと思いここに決めました。
初めは運転に対する不安や本当に自分に免許が取れるのかという気持ちがありました。
どの先生方も、優しく丁寧に指導して下さったので、だんだん運転が楽しくなり、不安も徐々に薄れていきました。
空いている時間は温泉に入ったり、山形名物を食べたり、充実した時間を過ごす事が出来ました。
太陽校の皆さん、本当にありがとうございました！！
A大学 A.Kさん M.Mさん



せっかくの春休みなので免許を取りたい！と思い太陽校の合宿免許に友達3人で参加しました。
初日から技能教習があったり、朝早くから夜までの時間割で疲れたり大変な事もたくさんありましたが、優しく教えてくださる先生方や相談のつてくださった事務員の方々のおかげで充実した2週間を過ごすことができました。なんとなく決めてしまった太陽校でしたがここを選んで本当に良かった。先生方や事務員の方々には感謝しかありません。
貴重な経験をさせてくださり本当にありがとうございました！
A大学 A.Iさん N.Mさん O.Yさん

山形中央校
さくらんぼ
太陽校
山形校
白鷹校
新瀬しほた
福島飯坂校
米沢松崎校
長井校
赤湯校
村山校



合宿担当指導員からのメッセージ

伊藤指導員



山形駅に一番近い山形校で合宿も観光も満喫！

グループ割引 1/15 ~ 3/31 入校の方

3~5名 お1人様 5,000円 卒業時支給
6名以上 お1人様 8,000円 卒業時支給

※同時申込、同時入校または同時卒業が条件です。
※お客様の都合により卒業日が延長となった場合は適用になりません。

推奨交通機関

関東方面から	山形新幹線つばさ127号 東京駅発 8時08分 山形駅着 11時04分
集合場所	JR山形駅2F改札口 11時10分 交通費 19,000円支給 (1都6県)
関西方面から	高速バス (フォレスト号) 近鉄なんば駅西口発 19時45分 山形駅前着 7時32分
集合場所	山形駅東口ヨドバシカメラ北側マツモトキヨシ前 8時55分 交通費 20,000円支給
宮城方面から	送迎バス 山形駅東口ヨドバシカメラ北側マツモトキヨシ前 8時55分集合

※上記以外のエリアからご出発の方はお問合せください。

一生の思い出になること間違いなし！
山形校で楽しく運転免許をGETしよう！



山形駅から一番近い教習所なので、教習アプターもばっちり！
しっかり教習しながら山形の観光名所やイベントをばっちり楽しんじゃおう！
教習も最短日数でクリアできるようにスタッフ全員で皆様をサポートします。



山形と言えばやっぱりラーメン 冷たい肉そば

山形グルメも満喫！アクセスも便利な山形校

山形駅から車で15分以内の好立地なため、教習が終わってからの楽しみ方もたくさん。人口1万人当たりのラーメン店の件数日本一、ラーメン激戦区の山形でラーメン店めぐりもおすすめです。空き時間を有効活用したい方に山形校はぴったり！



山形市民プールジャバ (光のプール)

ジャグジーと温水プールで心も身体もリフレッシュ！

教習で疲れた身体は温水プールでリフレッシュ！リラックスプールはジャグジーで温泉気分も味わえます。学校隣の施設だから徒歩2分で行けます (水着は各自)



山形名物 芋煮会 & 玉こんに (2月・3月合宿期間中1回)

山形自慢のソウルフードを召し上げ！牛肉のたくさん入った芋煮は一度食べたらやめられない!! 山形のこんにやくは丸いのです。だから玉こんにやく。

山形観光にもアクセス便利な山形校です。



蔵王温泉スキー場の樹氷

山寺 (立石寺)

文翔館 (旧県庁舎)

これぞ大自然の神秘と奇跡！蔵王連峰の特殊な気象条件と相生が作り出す氷と雪の芸術品。見頃は12月下旬から3月初旬です。山形駅前→蔵王温泉バス停 (路線バスで40分)

パワースポット感がハンパない！松尾芭蕉の風景に会いに行こう！宝珠山「立石寺」に登らなければ味わえない感動が、そこにあります。山形駅→山寺駅 (JR仙山線で20分)

大正初期の洋風建築を代表する貴重な遺構として、昭和59年、国の重要文化財に指定されました。数多くの映画のロケ地として使用されているほど魅力的な建造物です！ (市役所バス停から徒歩1分)

※感染症対策はP1をご覧ください。

※状況により内容が変更・中止になる場合があります。

合宿教習料金 (税込価格) MT車: プラス18,000円 (税込) 仮免許試験手数料と仮免許交付手数料は現地払いが必要です。初回 2,850円 (非課税) / 2回目以降 1,700円 (非課税)

AT車	1/1~1/14	1/15~1/27 3/23~3/31	1/28~2/4 3/19~3/22	2/5~2/9 3/16~3/18	2/10~2/23 3/1~3/15	2/24~2/28
自炊 (昼食付) ツイン	210,000円	230,000円	252,000円	279,000円	296,000円	312,000円
フリー (昼食付) シングル・ツイン	226,000円	246,000円	268,000円	295,000円	312,000円	328,000円
レギュラーツイン		249,000円	271,000円	298,000円	315,000円	331,000円
ホテル シングル	A	241,000円	261,000円	283,000円	310,000円	327,000円
	B	254,000円	274,000円	296,000円	323,000円	340,000円
ホテル ツイン トリップ	A	235,000円	255,000円	277,000円	304,000円	321,000円
	B	248,000円	268,000円	290,000円	317,000円	334,000円

■ 10/1~1/14 入校 シングルキャンペーン
対象宿舎: コアステージ・スカイコート・ステイイン中央

■ お申込み時の注意
※ 32~34 ページを必ずお読みください。

※山形七日町ワシントンホテルは朝食が付きません。ご希望の方は事前にお申込みください。(AT13,000円(税込)-MT15,000円(税込) 現地精算)
※フリープランのイーは自炊設備はございません。
※ツインは同性2名、トリプルは同性3名でお申込みください。
※高速教習は、状況により実車または運転シミュレーターで行います。
※山形県内に居住・住所又は実家のある方は、お申込みできません。
※イレズミ・タトゥーのある方はご入校できません。
※食物アレルギーのある方はお申込の際にお申し出ください。
※校内・敷地内及び専用宿舎内での喫煙は固くお断りいたします。

▼入校日 & 卒業予定日 AT14日間~ MT16日間~ (入校カレンダーの見た) 5 ←入校日
※教習進度により卒業日が変わる場合があります。 AT卒業予定日→ 1/18 1/20 ←MT卒業予定日 (色によって料金が違います。上記料金表を参照してください。)

2023年1月 January

sun	mon	tue	wed	thu	fri	sat
1	2	3	4	5	6	7
		1/18	1/17	1/18	1/20	1/19
8	9	10	11	12	13	14
1/23	1/24	1/23	1/25	1/24	1/27	1/26
15	16	17	18	19	20	21
1/30	1/31	1/30	2/1	1/31	2/2	2/3
22	23	24	25	26	27	28
2/6	2/7	2/6	2/8	2/7	2/9	2/10
29	30	31	1	2	3	4
2/13	2/14	2/13	2/15			

2023年2月 February

sun	mon	tue	wed	thu	fri	sat
			1	2	3	4
		2/14	2/16	2/15	2/17	2/16
5	6	7	8	9	10	11
2/20	2/21	2/20	2/22	2/21	2/23	2/22
12	13	14	15	16	17	18
2/27	2/28	2/27	3/1	2/28	3/1	3/3
19	20	21	22	23	24	25
3/6	3/7	3/6	3/8	3/7	3/9	3/10
26	27	28				
3/13	3/14	3/13	3/15			

2023年3月 March

sun	mon	tue	wed	thu	fri	sat
			1	2	3	4
		3/14	3/16	3/15	3/17	3/16
5	6	7	8	9	10	11
3/20	3/21	3/20	3/22	3/21	3/23	3/22
12	13	14	15	16	17	18
3/27	3/28	3/27	3/29	3/28	3/30	3/29
19	20	21	22	23	24	25
4/3	4/4	4/3	4/5	4/4	4/6	4/5
26	27	28	29	30	31	
4/10	4/11	4/10	4/12	4/11	4/13	4/12

※卒業予定日は、教習及び検定がすべて順調に進んだ場合の卒業日です。卒業までの日数は、教習の進度により異なり、技能教習の習得状況や技能検定及び仮免許学科試験の可否により延長されますので、余裕のある日程をお選びください。

滞在施設情報

レギュラーツインの滞在施設はステイン中央（10/1～1/14入校まで）、スカイコートとなります。施設の詳細はP6をご覧ください。

アイコン説明

グループ割引が有効!! 3名以上対象

- 各 冷蔵庫 各部屋
- 共 冷蔵庫 共同
- 洗 洗濯機 無料
- 洗 洗濯機 有料
- 乾 乾燥機 無料
- 乾 乾燥機 有料
- 各 風呂 各部屋
- 共 風呂 共同
- 温 温泉 有り
- ベ 寝具 ベッド
- 布 寝具 布団
- 洗 洗剤 無料
- シャ シャンプー リンス有り
- ドライ ドライヤー 有り
- タ タオル 有り
- ハン ハンガー 有り
- Wi-Fi
- 有 有線 LAN

超おすすめ!

フリー (昼食付) シングル
フリー (昼食付) ツイン
自社宿舎

ホテルエール

〒990-0038 山形県山形市幸町6-1 023-631-1505



山形駅東口周辺

※フロントに管理人は常駐していません

●1部屋1～2名
山形駅から徒歩一番近い宿舎です。駅周辺なので徒歩圏内に観光やグルメスポットも多数あり便利です。

男性	女性	コンビニ	徒歩 3分
昼食付		スーパー	徒歩 2分
		教習所から	送迎バスで 10分

各 共 洗 乾 各 共 温 ベ 布 洗 シャ ドライ タ ハン Wi-Fi 有線

バストイレのみ

超おすすめ!

自社宿舎
自炊 (昼食付) ツイン

コアステージ

〒990-0042 山形県山形市七日町4-15-20



●1部屋2名
好きな時間に好きな料理を自分で自炊できるから超便利!! 料金もリーズナブル。学校から送迎バスで5分なので時間も有効に使えます。調味料セット・お米は学校で販売しています。

男性	女性	コンビニ	徒歩 5分
昼食付		スーパー	徒歩 25分
		教習所から	送迎バスで 5分

各 共 洗 乾 各 共 温 ベ 布 洗 シャ ドライ タ ハン Wi-Fi

山形七日町ワシントンホテル

〒990-0042 山形県山形市七日町1-4-31 023-625-1111



グループ割引が有効!!

男性	女性	コンビニ	徒歩 0分
昼食付		スーパー	徒歩 3分
		教習所から	送迎バスで 10分

●1部屋1～3名
ホテル内に大浴場「蔵王水系 めぐみの湯」、またローソンが併設されています。七日町通りは観光にも買い物にも最高の周辺環境です。

昼食付の他に3食付を選択することも可能です。(朝食代は別途料金)

各 共 洗 乾 各 共 温 ベ 布 洗 シャ ドライ タ ハン Wi-Fi 有線

ホテルさくらんぼ

〒990-0039 山形県山形市香澄町3-14-35 023-632-7000



●1部屋1～3名
山形駅にほど近い環境で、教習アフターも充実! 広めのお部屋で大人数でのご利用も可能。サークルや学校の仲間と合宿免許に来てみませんか?

男性	女性	コンビニ	徒歩 4分
3食付		スーパー	徒歩 5分
		教習所から	送迎バスで 10分

各 共 洗 乾 各 共 温 ベ 布 洗 シャ ドライ タ ハン Wi-Fi

ホテルキャピタルイン山形

〒990-0038 山形県山形市幸町12-36 023-634-7400



男性	女性	コンビニ	徒歩 5分
3食付		スーパー	徒歩 10分
		教習所から	送迎バスで 10分

●1部屋1～2名
朝食はバイキング、夕食は二つの日替わり定食から選べるので毎日楽しみ♪
男性は大浴場・サウナが利用できます。

各 共 洗 乾 各 共 温 ベ 布 洗 シャ ドライ タ ハン Wi-Fi

VOICE



2週間の合宿免許はあっという間でとても充実した毎日でした。初めての運転に戸惑いと緊張でいっぱいでしたが、先生方は私が理解できるまで何度も丁寧に指導して下さいました。合宿免許を通じて沢山の出会いもありとても良い思い出を作ることができました。山形には美味しいご飯と沢山の温泉があり山形を満喫できました。マツキドライビングスクール山形校を選んで本当に良かったです。ありがとうございました。

加藤さん

マツキドライビングスクール山形校で2週間、免許を取るために学びました。初めはわからないことだらけで不安でいっぱいでしたが、一緒に学ぶ友人と支えあって、楽しく、しっかりと学ぶことができました。山形で新しい友達もでき、すき間時には温泉やぶどう狩りに行ったり、ごはんを食べに行ったり、あっという間の2週間となりました。優しく個性豊かな先生方や、楽しく話してくれた仲間達に囲まれながら学べて幸せでした! ありがとうございました。

高橋さん



合宿担当指導員からのメッセージ

船山指導員



アットホームで人情味いっぱいの学校です。
笑顔が絶えない白鷹校へ是非お越しください。

グループ割引 1/15 ~ 3/31 入校の方

3~5名 お1人様 5,000円 卒業時支給
6名以上 お1人様 8,000円 卒業時支給

※同時申込、同時入校または同時卒業が条件です。
※お客様の都合により卒業日が延長となった場合は適用になりません。

推奨交通機関

関東方面から	山形新幹線つばさ129号 東京駅発 8時56分 赤湯駅着 11時14分
集合場所	JR赤湯駅東口 11時30分 交通費 19,000円支給 (1都6県)
関西方面から	高速バス (フォレスト号) 近鉄なんば駅西口発 19時45分 仙台駅前着 7時32分
集合場所	仙台駅東口ヨドバシカメラ北側マツモトキヨシ前 8時55分 交通費 20,000円支給
宮城方面から	送迎バス 仙台駅東口ヨドバシカメラ北側マツモトキヨシ前 8時55分集合

※上記以外のエリアからご出発の方はお問合せください。



楽しいイベント & 特典がいっぱい!!



歓迎イベント
2/1 ~ 3/25のご入校の方で
期間中1回無料開催!



お勧め情報! 10/1~1/14 シングルキャンペーン
10/1~1/14の間、シングルキャンペーンを行います。
昼食付自炊 ATは、209,000円(税込)~
3食付きシングル ATは、225,500円(税込)~と
大変お得なプランとなっております。

男女OK!



玉こん DAY
2月中は期間中1回、
山形名物玉こんを無料サービス!!

※感染症対策は P1 をご覧下さい。

※状況により内容が変更・中止になる場合があります。

●合宿教習料金(税込価格) MT車: プラス18,000円(税込) 仮免許試験手数料と仮免許交付手数料は現地払いが必要です。初回 2,850円(非課税) / 2回目以降 1,700円(非課税)

AT車	1/1~1/14	1/15~1/27・ 3/23~3/31	1/28~2/4・ 3/19~3/22	2/5~2/9・ 3/16~3/18	2/10~2/23・ 3/1~3/15	2/24~2/28
自炊(昼食付) トリプル フォース	210,000円	230,000円	252,000円	279,000円	296,000円	312,000円
レギュラーツイン	226,000円	249,000円	271,000円	298,000円	315,000円	331,000円
シングル	A 241,000円	261,000円	283,000円	310,000円	327,000円	343,000円
ツイン	A 235,000円	255,000円	277,000円	304,000円	321,000円	337,000円

■ 10/1~1/14入校 シングルキャンペーン
対象宿舎: NEXT10・プレジデンシャル長井・S-ビレッジ

■ お申込み時の注意
※ 32~34 ページを必ずお読みください。

※ 木林森は夕食が付きません。
※ ツインは同性2名、トリプルは同性3名、フォースは同性4名でお申込みください。
※ 高速教習は、運転シミュレーターを使用します。
※ 山形県内に居住・住所又は実家のある方は、お申込みできません。
※ イレズミ・タワーのある方はご入校できません。
※ 食物アレルギーのある方はお申込の際にお申し出ください。
※ 校内・敷地内及び専用宿舎内での喫煙は固くお断りいたします。

▼入校日 & 卒業予定日 AT14日間~ MT16日間~ (入校カレンダーの見方) 5 ←入校日
※教習進度により卒業日が変わる場合があります。 AT卒業予定日→ 1/18 1/20 ←MT卒業予定日 (色によって料金が違います。上記料金表を参照してください。)

2023年1月 January

sun	mon	tue	wed	thu	fri	sat
1	2	3	4	5	6	7
		1/18	1/17	1/19	1/18	1/20
8	9	10	11	12	13	14
1/23	1/24	1/23	1/25	1/24	1/26	1/27
15	16	17	18	19	20	21
1/30	1/31	1/30	2/1	2/2	2/1	2/3
22	23	24	25	26	27	28
2/6	2/7	2/6	2/8	2/7	2/9	2/8
29	30	31	1	2	3	4
2/13	2/14	2/13	2/15			

2023年2月 February

sun	mon	tue	wed	thu	fri	sat
			1	2	3	4
			2/14	2/16	2/15	2/17
5	6	7	8	9	10	11
2/20	2/21	2/20	2/22	2/21	2/23	2/24
12	13	14	15	16	17	18
2/27	2/28	2/27	3/1	3/2	3/1	3/3
19	20	21	22	23	24	25
3/6	3/7	3/6	3/8	3/7	3/9	3/10
26	27	28				
3/13	3/14	3/13	3/15			

2023年3月 March

sun	mon	tue	wed	thu	fri	sat
			1	2	3	4
			3/14	3/16	3/15	3/17
5	6	7	8	9	10	11
3/20	3/21	3/20	3/22	3/21	3/23	3/24
12	13	14	15	16	17	18
3/27	3/28	3/27	3/29	3/28	3/30	3/31
19	20	21	22	23	24	25
4/3	4/4	4/3	4/5	4/4	4/6	4/5
26	27	28	29	30	31	
4/10	4/11	4/10	4/12	4/11	4/13	4/14

※卒業予定日は、教習及び検定がすべて順調に進んだ場合の卒業日です。卒業までの日数は、教習の進度により異なり、技能教習の習得状況や技能検定及び仮免許学科試験の合格により延長されますので、余裕のある日程をお選びください。

滞在施設情報

アイコン説明

- グループ割引が対象!! (3名以上対象)
- 各 (冷蔵庫 各部屋)
- 共 (冷蔵庫 共同)
- 洗 (洗濯機 無料)
- 有 (洗濯機 有料)
- 無 (乾燥機 無料)
- 有 (乾燥機 有料)
- 各 (風呂 各部屋)
- 共 (風呂 共同)
- 温 (温泉 有り)
- 寝 (寝具 ベッド)
- 布 (布団 寝具 布団)
- 洗 (洗剤 無料)
- リ (シャンプー リンス 有り)
- ド (ドライヤー 有り)
- タ (タオル 有り)
- ハ (ハンガー 有り)
- Wi-Fi
- 有 (有線 LAN)

S-ビレッジ
〒992-0771 山形県西置賜郡白鷹町鮎貝2212-5 0238-85-0340



●1部屋2名
S-ビレッジは、学校から徒歩2分で教習の空き時間もお部屋でくつろげて大変便利な宿舎です。当校一番人気の宿舎ですのでお申込みはお早めにも!! グループの方にもおすすめです。

男性 女性 コンビニ 徒歩2分
スーパー 送迎バスで5分
3食付 教習所から 徒歩2分

NEXT10 (ネクストテン)
〒993-0013 山形県長井市館町南4-13



●1部屋3~4名
2DKの広々としたアパートでリーズナブルな自炊プランです。徒歩圏内に大型スーパー、コンビニ、すき家があります。自炊をしないときには、徒歩1分の所の定食屋さんで電話をすれば部屋まで出前もしてくれますのでとても便利です。

男性 女性 コンビニ 徒歩5分
スーパー 徒歩10分
昼食付 教習所から 送迎バスで15分

プレジデンシャル長井
〒993-0075 山形県長井市成田3071



●1部屋3~4名
男女利用可能な自炊宿舎です。2LDKのマンションで、徒歩10分圏内に大型スーパーとドラッグストアがあるのでとても便利です。

男性 女性 昼食付
コンビニ 徒歩10分
スーパー 徒歩5分
教習所から 送迎バスで10分

パーク・プラザ Nagai
〒993-0087 山形県長井市横町10-28 0238-88-7800



●1部屋1~2名 **全室バストイレ付きの直営ホテル!**
男女利用可能なシングル・ツイン宿舎です。徒歩圏内にコンビニ・大型スーパー・ドラッグストアがあり、一人で来ても安心・充実したホテルです。

男性 女性 コンビニ 徒歩5分
スーパー 徒歩5分
3食付 教習所から 送迎バスで12分

木林森カフェ・B&B
〒992-0832 山形県西置賜郡白鷹町大字荒砥乙557-5 0238-87-0033



男性 女性 コンビニ 徒歩3分
朝食付 スーパー 徒歩3分
教習所から 送迎バスで5分



●1部屋1~2名
食事に関しては、朝食は宿、昼食は学校寮のS-ビレッジでお取り頂きます。周辺の環境が良く大変便利な宿です。

コンビニ 徒歩3分
近隣コインランドリー 徒歩3分



マツキ白鷹校の指導員は、優しく面白くて楽しく教習を受けることが出来ました。運転は難しかったですが、学科試験の対策での効果測定等も豊富で、友達と効率よく勉強できました。また、滞在期間中は、歓迎イベントの芋煮会や玉こんDAYが実施され、教習の合間の気分転換にもなり大変楽しかったです。滞在施設も大変きれいで快適に過ごせました。学校内にあるマンガ本も大変充実しており、空き時間も有意義に過ごせました。マツキ白鷹校で学んだことを忘れず、安全運転したいと思います。本当に2週間、ありがとうございました。

S大学 4名グループ

山形中央校
さくらんぼ
太陽校
山形校
白鷹校
新潟しばた
福島飯坂校
米沢松崎校
長井校
赤湯校
村山校

新潟西しばた校

〒957-0076 新潟県新発田市西宮内1002

0254-22-4336

公式サイトはこちら



合宿担当指導員からのメッセージ

水島指導員



楽しく安心して2週間を過ごすことができるようにサポートいたします。困ったことがあったら遠慮なく声をかけてください。

グループ割引 1/15 ~ 3/31 入校の方

3~5名 お1人様 5,000円 卒業時支給

6名以上 お1人様 8,000円 卒業時支給

*同時申込、同時入校または同時卒業が条件です。 *お客様の都合により卒業日が延長となった場合は適用になりません。

推奨交通機関

関東方面から	上越新幹線とき307号 東京駅発 8時24分 新潟駅着 10時27分 乗り換え JR白新線 新潟駅発 10時43分 西新発田駅着 11時24分 集合場所 JR西新発田駅電話ボックス前 11時25分 交通費 19,000円支給 (1部6県)
関西方面から	高速バス 大阪[梅田] (阪急三番街) 発 22時00分 新潟駅前着 8時10分 乗り換え JR白新線 新潟駅発 8時51分 西新発田駅着 9時25分 集合場所 JR西新発田駅電話ボックス前 9時30分 交通費 20,000円支給
石川方面から	北陸新幹線はくたか556号 金沢駅発 8時24分 上越妙高駅着 9時27分 乗り換え 特急しらゆき3号 上越妙高駅発 10時33分 新潟駅着 12時30分 乗り換え JR白新線 新潟駅発 12時42分 西新発田駅着 13時13分 集合場所 西新発田駅電話ボックス前 13時15分 交通費 20,000円支給

*上記以外のエリアからご出発の方はお問合せください。



充実設備と新潟平野の恵まれた自然環境の中で快適に教習が受けられます!



新潟名物「たれかつ丼」と「のっぺ」でおもてなし

1/28~3/22 入校の期間中1回

歴史ある城下町しばたには、こんな歴史的建造物があります



名城100選 新発田城



陸上自衛隊白壁兵舎資料館

*感染症対策はP1をご覧ください。

*状況により内容が変更・中止になる場合があります。

合宿教習料金(税込価格)

MT車: プラス18,000円(税込)

仮免許試験手数料と仮免許交付手数料は現地払いが必要です。初回2,850円(非課税) / 2回目以降1,700円(非課税)

AT車	1/1~1/14	1/15~1/27・3/23~3/31	1/28~2/4・3/19~3/22	2/5~2/9・3/16~3/18	2/10~2/23・3/1~3/15	2/24~2/28
自炊(昼食付) ツイン	210,000円	230,000円	252,000円	279,000円	296,000円	312,000円
レギュラートリプル	—	—	268,000円	295,000円	312,000円	328,000円
レギュラーツイン	226,000円	249,000円	271,000円	298,000円	315,000円	331,000円
ホテルシングル	B 254,000円	274,000円	296,000円	323,000円	340,000円	356,000円

■ 10/1~1/14 入校 シングルキャンペーン
対象宿舎: レオパレス21・N-ビレッジ

■ お申込み時の注意
* 32~34 ページを必ずお読みください。

- * パンションプチ・カザデラのご利用は 1/28~3/22 の入校に限りです。
- * ホテルルートイン新発田インターは日曜日・祝日は夕食が付きません。
- * 新発田ニューホテルプラザ・新発田第一ホテルは夕食が付きません。新発田第一ホテルは月曜日(祝日の場合は翌日)の朝食はお休みとなります。
- * 新発田ニューホテルプラザ・新発田第一ホテルでお申込みの方には夕食補助として現金5,000円を入校時に支給いたします。(12/1入校から)
- * ツインは同性2名、トリプルは同性3名でお申込みください。
- * 高速教習は、状況により、実車または運転シミュレーターを使用します。
- * 新潟県内に居住・住所又は実家のある方は、お申込みできません。
- * イレズミ・タトゥーのある方はご入校できません。
- * 食物アレルギーのある方はお申込の際にお申し出ください。
- * 校内・敷地内及び自社宿舎内での喫煙は固くお断りいたします。

入校日 & 卒業予定日

AT14日間 ~ MT16日間 ~

(入校カレンダーの見方)

5 ← 入校日

* 教習進度により卒業日が変更になる場合があります。

AT車卒業予定日 → 1/18 1/20

← MT車卒業予定日 (色によって料金が違います。上記料金表を参照してください。)

2023年1月 January

sun	mon	tue	wed	thu	fri	sat
1	2	3	4	5	6	7
		1/18	1/17	1/19	1/18	1/20
8	9	10	11	12	13	14
1/23	1/24	1/23	1/25	1/24	1/26	1/27
15	16	17	18	19	20	21
1/30	1/31	1/30	2/1	2/2	2/3	2/3
22	23	24	25	26	27	28
2/6	2/7	2/6	2/8	2/7	2/9	2/8
2/9	30	31	1	2	3	4
2/13	2/14	2/13	2/15			

2023年2月 February

sun	mon	tue	wed	thu	fri	sat
			1	2	3	4
		2/14	2/16	2/15	2/17	2/16
5	6	7	8	9	10	11
2/20	2/21	2/20	2/22	2/21	2/22	2/24
12	13	14	15	16	17	18
2/27	2/28	2/27	3/1	2/28	3/1	3/3
19	20	21	22	23	24	25
3/6	3/7	3/6	3/8	3/7	3/9	3/8
26	27	28				
3/13	3/14	3/13	3/15			

2023年3月 March

sun	mon	tue	wed	thu	fri	sat
			1	2	3	4
		3/14	3/16	3/15	3/17	3/17
5	6	7	8	9	10	11
3/20	3/21	3/20	3/22	3/21	3/22	3/24
12	13	14	15	16	17	18
3/27	3/28	3/27	3/29	3/28	3/30	3/31
19	20	21	22	23	24	25
4/3	4/4	4/3	4/5	4/4	4/6	4/5
26	27	28	29	30	31	
4/10	4/11	4/10	4/12	4/11	4/13	4/13

*卒業予定日は、教習及び検定がすべて順調に進んだ場合の卒業日です。卒業までの日数は、教習の進度により異なり、技能教習の習得状況や技能検定及び仮免許学科試験の合否により延長されますので、余裕のある日程をお選びください。

滞在施設情報

アイコン説明

- グループ割引が対象!! 3名以上対象
- 各 冷蔵庫 各部屋
- 共 冷蔵庫 共同
- 洗濯機 無料
- 洗濯機 有料
- 乾燥機 無料
- 乾燥機 有料
- 風呂 各部屋
- 風呂 共同
- 温泉 有り
- ベッド 寝具 有り
- 布団 寝具 有り
- 洗剤 無料
- シャンプー リンス 有り
- ドライヤー 有り
- タオル 有り
- ハンガー 有り
- Wi-Fi
- 有線 LAN

N-ビレッジ

〒957-0062 新潟県新発田市富塚町2-968-1 0254-28-8031



●1部屋2名
ロードサイドに立つ学校直営滞施設です。学校までは徒歩5分と近いので、少しの空き時間でも施設に戻ることができます。シンプルで洗練されたデザインと室内設備は利用いただいた方から好評を頂いております。管理人24H常駐で、安心してご利用いただけるほか、コンビニや大型ショッピングモールもすぐそばで大変便利です。

男性 女性	コンビニ	徒歩 1分
3食付	スーパー	徒歩 3分
	教習所から	徒歩 5分

各 共 ペット 洗剤 乾燥機 風呂 温泉 布団 洗剤 シャンプー リンス 有り ドライヤー 有り タオル 有り ハンガー 有り Wi-Fi 有線 LAN

レオパレス 21

〒957-0061 新潟県新発田市 (契約棟により住所が異なります)



●1部屋2名
自炊に必要な調理用具、食器類が揃っているので入校当日から自炊が可能です。目の前がイオンモールで食材の買い出しも不自由しません。

男性 女性	コンビニ	徒歩 3分
昼食付	スーパー	徒歩 2~5分
	教習所から	送迎バスで 5分

各 共 ペット 洗剤 乾燥機 風呂 温泉 布団 洗剤 シャンプー リンス 有り ドライヤー 有り タオル 有り ハンガー 有り Wi-Fi 有線 LAN

ホテル ルートイン新発田インター

〒957-0065 新潟県新発田市舟入町3-3-12 0254-20-3355



●1部屋1名
周辺はショッピングセンターや遊戯施設が立ち並び周辺環境は抜群。ラジウム人工温泉の大浴場「旅人の湯」もオススメです。

男性 女性	コンビニ	徒歩 1分
3食付	スーパー	徒歩 2分
	教習所から	送迎バスで 10分

各 共 ペット 洗剤 乾燥機 風呂 温泉 布団 洗剤 シャンプー リンス 有り ドライヤー 有り タオル 有り ハンガー 有り Wi-Fi 有線 LAN

パシオン プチ・カザデラ

〒957-0105 新潟県北蒲原郡聖籠町次第浜3267-1 0254-27-3949



●1部屋2~3名
綺麗な館内はもちろん、地元の食材を使い、オーナー自ら作る料理はボリューム満点で美味しいと評判です。また、海水浴場まで徒歩15分と近く、日本海に沈む雄大な夕日も見られます。

男性 専用	コンビニ	徒歩 15分
3食付	スーパー	徒歩 20分
	教習所から	送迎バスで 20分

共 洗剤 乾燥機 風呂 温泉 布団 洗剤 シャンプー リンス 有り ドライヤー 有り タオル 有り ハンガー 有り Wi-Fi 有線 LAN

新発田ニューホテルプラザ

〒957-0055 新潟県新発田市諏訪町1-9-29 0254-28-8322



●1部屋1名
JR新発田駅まで徒歩1分で新発田市の複合施設「イクネスしばた」と隣接しておりカフェや図書館などがあり、何かと便利です。夕食は新発田駅周辺の食堂等をご利用ください。

男性 女性	コンビニ	徒歩 1分
朝食食付	スーパー	徒歩 30分
	教習所から	送迎バスで 10分

近隣コインランドリー 徒歩1分 各 共 ペット 洗剤 乾燥機 風呂 温泉 布団 洗剤 シャンプー リンス 有り ドライヤー 有り タオル 有り ハンガー 有り Wi-Fi 有線 LAN

新発田第一ホテル

〒957-0055 新潟県新発田市諏訪町1-2-3 0254-26-7333



●1部屋1名
JR新発田駅から徒歩1分。コンビニもすぐそばにありちょっとした買い物には困りません。夕食は新発田駅周辺の食堂等をご利用ください。

男性 女性	コンビニ	徒歩 1分
朝食食付	スーパー	徒歩 30分
	教習所から	送迎バスで 10分

各 共 ペット 洗剤 乾燥機 風呂 温泉 布団 洗剤 シャンプー リンス 有り ドライヤー 有り タオル 有り ハンガー 有り Wi-Fi 有線 LAN



新潟での2週間の合宿免許はあっという間でした。生まれて初めての運転は失敗の連続でしたが、指導員の皆さんが上手にできるまで何度も丁寧に教えてくれました。また教習の前後は気さくに声を掛けてくれ、わからないことも相談しやすかったです。宿舎は学校から歩いて5分位ととても近く、毎日温かいご飯と大きなお風呂、宿舎スタッフの方が毎日声を掛けてくれ疲れを癒してくれました。指導員の皆さん、事務員さん、宿舎のスタッフさんありがとうございます。

N 大学 岸野さん O 大学 佐藤さん



山形中央校
さくらんぼ
太陽校
山形校
白鷹校
新潟西しばた
福島飯坂校
米沢松崎校
長井校
赤湯校
村山校



〒960-0211 福島県福島市飯坂町湯野字洞下1

024-542-1131

合宿担当指導員からのメッセージ

木村指導員



当校は関東地方より比較的近く、東京駅からは新幹線で約100分！天然温泉の旅館や駅前のホテルなど、魅力満載です！

グループ割引 1/15 ~ 3/31 入校の方

3~5名 お1人様 5,000円 卒業時支給
6名以上 お1人様 8,000円 卒業時支給

※同時申込、同時入校または同時卒業が条件です。
※お客様の都合により卒業日が延長となった場合は適用になりません。

推奨交通機関	関東方面から	東北新幹線やまびこ53号 東京駅発 8時48分 福島駅着 10時20分 集合場所 JR福島駅西口改札前 10時25分 交通費 17,000円支給 (1部6県)
	関西方面から	高速バス (ギャラクシー号) あべのハルカス発 20時10分 福島駅東口着 8時24分 集合場所 JR福島駅東口駐輪場前 8時30分 交通費 20,000円支給
	宮城方面から	東北新幹線やまびこ54号 仙台駅発 9時25分 福島駅着 9時46分 集合場所 JR福島駅西口改札前 10時25分 交通費 3,000円支給

※上記以外のエリアからご出発の方はお問合せください。



ヤマトタケルや松尾芭蕉も
浸かったといわれている飯坂温泉
その中で毎日温泉に入れる温泉相部屋プラン

福島駅前で繁華街に近く
買い物や遊びに充実した
ホテルプラン!!



※感染症対策はP1をご覧ください。

※状況により内容が変更・中止になる場合があります。

●合宿教習料金(税込価格) MT車: プラス18,000円(税込) 仮免許試験手数料と仮免許交付手数料は現地払いが必要です。初回2,850円(非課税) / 2回目以降1,700円(非課税)

AT車	1/1~1/14	1/15~1/27・3/23~3/31	1/28~2/4・3/19~3/22	2/5~2/9・3/16~3/18	2/10~2/23・3/1~3/15	2/24~2/28	
レギュラー相部屋トリプル	226,000円	246,000円	268,000円	295,000円	312,000円	328,000円	
レギュラーツイン		249,000円	271,000円	298,000円	315,000円	331,000円	
温泉グループ貸切	234,000円	254,000円	276,000円	303,000円	320,000円	336,000円	
ホテルシングル	A	241,000円	261,000円	283,000円	310,000円	327,000円	343,000円
	B	254,000円	274,000円	296,000円	323,000円	340,000円	356,000円
ホテルツイン	B	248,000円	268,000円	290,000円	317,000円	334,000円	350,000円

■10/1 ~ 1/14 入校 シングルキャンペーン
対象宿舎: ホテルプラザ飯坂・天竜閣 (温泉グループ貸切料金)・つたや旅館 (温泉グループ貸切料金)

■お申込み時の注意
※32~34ページを必ずお読みください。
※サンライズパシオンは、日曜・祝日は朝・夕食がございません。
※ツインは同性2名、トリプルは同性3名、温泉グループ貸切は同性3名以上でお申込みください。
※相部屋プランは、1/15 ~ 3/31の期間のご利用となります。
※ザ・セレクト福島は、夕食が付きません。
※福島リッチホテルが満室の場合は、グランパークホテルを利用する場合があります。
※高速教習は、状況により実車または運転シミュレーターで行います。
※福島県内に居住・住所又は実家のある方は、お申込みできません。
※イレズミ・タトゥーのある方はご入校できません。
※食物アレルギーのある方はお申込の際にお申し出ください。
※校内・敷地内及び専用宿舎内での喫煙は固くお断りいたします。

▼入校日 & 卒業予定日 AT14日間~ MT16日間~ (入校カレンダーの見方) 5 ←入校日
※教習進度により卒業日に変更になる場合があります。 AT卒業予定日→ 1/18 1/20 ←MT卒業予定日 (色によって料金が違います。上記料金表を参照してください。)

2023年1月 January

sun	mon	tue	wed	thu	fri	sat
1	2	3	4	5	6	7
		1/18	1/19	1/18	1/20	1/19
8	9	10	11	12	13	14
1/23	1/24	1/23	1/25	1/24	1/26	1/27
15	16	17	18	19	20	21
1/30	1/31	1/30	2/1	2/2	2/3	2/2
22	23	24	25	26	27	28
2/6	2/7	2/6	2/8	2/7	2/9	2/8
29	30	31	1	2	3	4
2/13	2/14	2/13	2/15			

2023年2月 February

sun	mon	tue	wed	thu	fri	sat
			1	2	3	4
			2/14	2/16	2/15	2/17
5	6	7	8	9	10	11
2/20	2/21	2/20	2/22	2/21	2/23	2/22
12	13	14	15	16	17	18
2/27	2/28	2/27	3/1	2/28	3/1	3/3
19	20	21	22	23	24	25
3/6	3/7	3/6	3/8	3/7	3/9	3/8
26	27	28				
3/13	3/14	3/13	3/15			

2023年3月 March

sun	mon	tue	wed	thu	fri	sat
			1	2	3	4
			3/14	3/16	3/15	3/17
5	6	7	8	9	10	11
3/20	3/21	3/20	3/22	3/21	3/23	3/22
12	13	14	15	16	17	18
3/27	3/28	3/27	3/29	3/28	3/30	3/29
19	20	21	22	23	24	25
4/3	4/4	4/3	4/5	4/4	4/6	4/5
26	27	28	29	30	31	
4/10	4/11	4/10	4/12	4/11	4/13	4/12

※卒業予定日は、教習及び検定がすべて順調に進んだ場合の卒業日です。卒業までの日数は、教習の進度により異なり、技能教習の習得状況や技能検定及び仮免許学科試験の合格により延長されますので、余裕のある日程をお選びください。

滞在施設情報

アイコン説明

- グループ割引が有効!! (3名以上対象)
- 各 (冷蔵庫各部屋)
- 共 (冷蔵庫共同)
- 洗 (洗濯機無料)
- 洗 (洗濯機有料)
- 乾 (乾燥機無料)
- 乾 (乾燥機有料)
- 各 (風呂各部屋)
- 共 (風呂共同)
- 温 (温泉有り)
- ベ (ベッド)
- 布 (寝具布団)
- 洗 (洗剤無料)
- シャ (シャンプールンス有り)
- ドライ (ドライヤー有り)
- タ (タオル有り)
- ハン (ハンガー有り)
- Wi-Fi
- 有線LAN

ホテルプラザ飯坂

〒960-0211 福島県福島市飯坂町湯野字鼻毛2-16 024-573-1161

レギュラーツイン | レギュラーダブル | **自社宿舎**







男性 女性 | コンビニ 徒歩8分
3食付 | スーパー なし
教習所から 送迎バスで7分

●1部屋2~3名
2019年12月オープンの直営宿舎!
アットホームな雰囲気です。館内にはコインランドリーも完備。近くには飯坂名物円盤餃子の『照井』や足湯があります。癒されたいときには日帰り温泉『花ももの湯』も歩いて5分のところにあります。

※フロントに管理人は常駐していません

飯坂温泉 ホテル天竜閣

〒960-0211 福島県福島市飯坂町湯野字館下2 024-542-2354

レギュラー相部屋 | 温泉グループ貸切 | **グループ割引が有効!!**



男性 女性 | コンビニ 徒歩10分
3食付 | スーパー なし
教習所から 送迎バスで7分

●1部屋3~5名
露天風呂や卓球台もあります。バスタオルは各自でお持ちください。

福島リッチホテル

〒960-8031 福島県福島市栄町2-36 024-521-1711

ホテルシングルB | ホテルツインB



男性 女性 | コンビニ 徒歩1分
3食付 | スーパー 徒歩9分
教習所から 送迎バスで20分

●1部屋1~2名
繁華街(福島駅前)にあり、買い物や遊びは充実! 徒歩でエスパルやカラオケ館へ。無料ランドリー代行サービスも行っています。

飯坂温泉 つたや旅館

〒960-0201 福島県福島市飯坂町字十綱町2 024-542-3164

レギュラー相部屋 | 温泉グループ貸切 | **グループ割引が有効!!**

温泉付



男性 女性 | コンビニ 徒歩1分
3食付 | スーパー なし
教習所から 送迎バスで5分

●1部屋3~5名
飯坂温泉駅が目の前。コンビニまで徒歩1分! バスタオルは各自でお持ちください。

ザ・セレクト福島

〒960-8068 福島県福島市太田町13-73 024-531-1111

ホテルシングルB | ホテルツインB



男性 女性 | 朝食付
コンビニ 徒歩3分
3食付 | スーパー 徒歩1分
教習所から 送迎バスで20分

●1部屋1~2名
福島駅西口にあり、近くにはラウンドワンやイトーヨーカドーがあります。

サンライズパシオン

〒960-8113 福島県福島市旭町9-7 024-535-7510

ホテルシングルA



男性 女性 | コンビニ 徒歩1分
3食付 | スーパー 徒歩8分
教習所から 送迎バスで20分

●1部屋1名
格安なシングルプランです。日曜祝日のみ朝夕の食事が付きませんので各自で外食となります

飯坂温泉 松島屋旅館

〒960-0211 福島県福島市飯坂町湯野字切瀬ノ上14 024-542-3155

レギュラー相部屋 | 温泉グループ貸切 | **グループ割引が有効!!**

温泉付



男性 女性 | コンビニ 徒歩3分
3食付 | スーパー なし
教習所から 送迎バスで5分

●1部屋3~5名
近くに足湯もあります! バスタオルは各自でお持ちください。



今回は高校の同級生3人で合宿免許に参加しました。はじめは自分が運転できるようになるかととても不安でしたが、先生方と楽しくおしゃべりしながら学ぶことができたので、あっという間の2週間でした! また、飯坂は有名な温泉地ということで自動車学校が早く終わった日に友達と温泉に行ったり、先生おすすめの店の名物円盤餃子を食べて行ったりと、勉強だけではなく観光も楽しむことができました。友達と一緒に来ると、自動車学校が終わった後に宿舎でおしゃべりしたり、ゲームしたりできるのでおすすめです! 優しく温かい先生方が教えてくださって、本当に充実した2週間でした。飯坂校最高!!

3名グループ

山形中央校
さくらんぼ
太陽校
山形校
白鷹校
新潟しばた
福島飯坂校
米沢松崎校
長井校
赤湯校
村山校



合宿担当指導員からのメッセージ

酒井指導員



個性豊かな指導員が勢ぞろいで楽しいこと間違いなし！

グループ割引 1/15 ~ 3/31 入校の方

3~5名 お1人様 5,000円 卒業時支給
6名以上 お1人様 8,000円 卒業時支給

※同時申込、同時入校または同時卒業が条件です。
※お客様の都合により卒業日が延長となった場合は適用になりません。

推奨交通機関

関東方面から	山形新幹線つばさ129号 東京駅発 8時56分 米沢駅着 11時4分	集合場所 JR米沢駅改札口前 11時10分	交通費 18,000円支給 (1都6県)
関西方面から	高速バス (フォレスト号) 近鉄なんば駅西口発 19時45分 仙台駅到着 7時32分	集合場所 仙台駅東口ヨドバシカメラ北側マツトキヨシ前 8時55分	交通費 20,000円支給
宮城方面から	送迎バス 仙台駅東口ヨドバシカメラ北側マツトキヨシ前 8時55分集合		

※上記以外のエリアからご出発の方はお問合せください。

思い出づくりのベストパートナー

まつがさき **米沢松岬校**
米沢の「ヒト」「歴史」「文化」
触れてみませんか
米沢には美味しい食べ物がいっぱい！

教習生に大人気！ 道の駅 よねざわ！



2021年6月 マツダ教習車新車導入！



※感染症対策はP1をご覧ください。

※状況により内容が変更・中止になる場合があります。

合宿教習料金(税込価格) MT車: **プラス18,000円(税込)** 仮免許試験手数料と仮免許交付手数料は現地払いが必要です。初回 2,850円(非課税) / 2回目以降 1,700円(非課税)

AT車	1/1~1/14	1/15~1/27・3/23~3/31	1/28~2/4・3/19~3/22	2/5~2/9・3/16~3/18	2/10~2/23・3/1~3/15	2/24~2/28	
レギュラー相部屋トリプル	226,000円	246,000円	268,000円	295,000円	312,000円	328,000円	
レギュラーツイン		249,000円	271,000円	298,000円	315,000円	331,000円	
温泉ツイン・トリプルグループ貸切	234,000円	254,000円	276,000円	303,000円	320,000円	336,000円	
ホテルシングル	A	241,000円	261,000円	283,000円	310,000円	327,000円	343,000円
	B	—	274,000円	296,000円	323,000円	340,000円	356,000円
ホテルツイン	B	—	268,000円	290,000円	317,000円	334,000円	350,000円

10/1 ~ 1/14 入校 シングルキャンペーン
対象宿舎: M-ビレッジ・プレジデンシャル花澤・ルシオーレ小野川 (温泉ツイン料金)

お申込み時の注意
※ 32~34 ページを必ずお読みください。
※ うめや旅館・ホテルセレクトイン米沢・東横イン米沢駅前には 1/28 ~ 3/31 の入校に限りません。
※ ホテル平成・ホテルセレクトイン米沢・東横イン米沢駅前の夕食は近隣の提携店での食事となります。
※ 東横イン米沢駅前の日曜日の夕食は付きませんので1食に付き740円支給いたします。
※ 相部屋プランは、1/15 ~ 3/31 の期間となります。
※ ツインは同性2名、トリプルは同性3名、グループ貸切プランは同性4名以上でお申込みください。
※ 高速教習は、状況により実車または運転シミュレーターで行います。
※ 山形県内に居住・住所又は実家のある方は、お申込みできません。
※ イレズミ・タトゥーのある方はご入校できません。
※ 食物アレルギーのある方はお申込の際にお申し出ください。
※ 校内・敷地内及び専用宿舎内での喫煙は固くお断りいたします。

入校日 & 卒業予定日 AT14日間~ MT16日間~ (入校カレンダーの見方) 5 ←入校日
※教習進度により卒業日が変更になる場合があります。 AT卒業予定日→ 1/18 1/20 ←MT卒業予定日 (色によって料金が違います。上記料金表を参照してください。)

2023年1月 January

sun	mon	tue	wed	thu	fri	sat			
1	2	3	4	5	6	7			
			1/18	1/17	1/19	1/18	1/20	1/19	1/20
8	9	10	11	12	13	14			
1/23	1/24	1/23	1/25	1/24	1/26	1/25	1/27	1/26	1/27
15	16	17	18	19	20	21			
1/30	1/31	1/30	2/1	1/31	2/2	2/1	2/3	2/2	2/3
22	23	24	25	26	27	28			
2/6	2/7	2/6	2/8	2/7	2/9	2/8	2/10	2/9	2/10
29	30	31	1	2	3	4			
2/13	2/14	2/13	2/15						

2023年2月 February

sun	mon	tue	wed	thu	fri	sat			
			1	2	3	4			
			2/14	2/16	2/15	2/17	2/16	2/17	
5	6	7	8	9	10	11			
2/20	2/21	2/20	2/22	2/21	2/23	2/22	2/24	2/23	2/24
12	13	14	15	16	17	18			
2/27	2/28	2/27	3/1	2/28	3/1	3/3	3/3		
19	20	21	22	23	24	25			
3/6	3/7	3/6	3/8	3/7	3/9	3/8	3/10	3/9	3/10
26	27	28							
3/13	3/14	3/13	3/15						

2023年3月 March

sun	mon	tue	wed	thu	fri	sat			
			1	2	3	4			
			3/14	3/16	3/15	3/17	3/16	3/17	
5	6	7	8	9	10	11			
3/20	3/21	3/20	3/22	3/21	3/23	3/22	3/24	3/23	3/24
12	13	14	15	16	17	18			
3/27	3/28	3/27	3/29	3/28	3/30	3/29	3/31	3/30	3/31
19	20	21	22	23	24	25			
4/3	4/4	4/3	4/5	4/4	4/6	4/5	4/7	4/6	4/7
26	27	28	29	30	31				
4/10	4/11	4/10	4/12	4/11	4/13	4/12	4/14	4/13	

※卒業予定日は、教習及び検定がすべて順調に進んだ場合の卒業日です。卒業までの日数は、教習の進度により異なり、技能教習の習得状況や技能検定及び仮免許学科試験の合格により延長されますので、余裕のある日程をお選びください。

滞在施設情報

アイコン説明

- グループ割引が対象!! 3名以上対象
- 各 冷蔵庫 各部屋
- 共 冷蔵庫 共同
- 洗 洗濯機 無料
- 有 洗濯機 有料
- 有 乾燥機 無料
- 有 乾燥機 有料
- 各 風呂 各部屋
- 共 風呂 共同
- 有 温泉 有り
- 有 ベッド 寝具 ベッド
- 有 布団 寝具 布団
- 有 洗剤 無料
- 有 シャンプー リンス有り
- 有 ドライヤー 有り
- 有 タオル 有り
- 有 ハンガー 有り
- 有 Wi-Fi
- 有 有線 LAN

小野川温泉 ルシオーレ小野川

〒992-0076 山形県米沢市小野川町字塔ノ原32650-2 0238-32-2751

全25室 最大収容人数96名

温泉付 グループ割引が対象!!

レギュラー相部屋 温泉 ツイン・トリプルグループ貸切 ホテル シングルA 自社宿舎

毎日温泉三昧!

ゆったり寛げる室内

女性専用洗濯室

男性 女性 3食付

コンビニ	徒歩 15分
スーパー	車で 5分
教習所から	送迎バスで 20分

温泉グループ貸切は(4名以上貸切可)

●1部屋1~6名
米沢市小野川温泉地内にある直営宿舎。湯量豊富な大浴場で皆さんの教習の疲れを癒してくれます。広めのお部屋もありますので、グループでの参加も利用可能です。温泉街にはコンビニ等ございませんが教習所近くのコンビニ等で必要なものは購入できます。

M-ビレッジ

〒992-1125 山形県米沢市万世町片子46 090-5239-4812

全36室 最大収容人数72名

レギュラー ツイン 自社宿舎

男性 女性 3食付

コンビニ	徒歩 7分
スーパー	徒歩 5分
教習所から	送迎バスで 10分

●1部屋2名
徒歩5分圏内にスーパー・ドラッグストア・ゲームセンター等があり立地条件がよく最適です。また室内にはバス・トイレが別々に完備されており清潔で最適に寛げる施設となっております。

米沢松岬校では

自動二輪から大型二種・建設機械作業資格・ドローンまで幅広く対応しております。詳しくはお問合せ下さい。

日本ドローンコンソーシアム(JDC) 公認 マツキドローン米沢校

プレジデンシャル花澤

〒992-0021 山形県米沢市花澤2634-12 0238-22-6413

全19室 最大収容人数57名

レギュラー トリプル レギュラー ツイン 自社宿舎

男性 女性 3食付

コンビニ	徒歩 8分
スーパー	徒歩 3分
教習所から	送迎バスで 5分

●1部屋2~3名
市街地に近く買い物や観光に絶好の立地条件。バス・トイレ別々、浴室乾燥機付き等、清潔で快適な宿舎です。

★宿舎周辺情報

宿舎は米沢駅の西口方面に位置しておりコンビニ・スーパー等あり便利です。

ホテル平成 格安のシングル

〒992-0033 山形県米沢市福田町1-1-8 0238-24-1050

男性 女性 3食付 ●1部屋1名

ホテルセレクトイン米沢

〒992-0045 山形県米沢市中央1-7-21 0238-24-4848

男性 女性 3食付 ●1部屋1~2名

東横イン米沢駅前

〒992-0026 山形県米沢市東3-5-28 0238-22-2045

男性 女性 3食付 ●1部屋1~2名

小野川温泉 うめや旅館

〒992-0076 山形県米沢市小野川町2484 0238-32-2911

男性 女性 3食付 ●1部屋2~3名



大学で同じサークルの15人で免許宿舎に参加させて頂きました。2週間という期間、一緒に仲間と過ごす期待と、初めて運転する不安を胸に米沢駅に到着しました。初日から車に乗り、初めての運転に最初はビビってました。しかし、優しく丁寧な先生方の指導により段々運転に慣れて来て、実技の時間が楽しみになりました。時々雑談を交えたりと楽しい雰囲気が進む授業が多かったため、学校で過ごす時間はあっという間でした。また、楽しいだけでなく的確なアドバイスにより無事に卒業する事ができました。マツキドローンスクール米沢松岬校で過ごした2週間は本当に充実していて、忘れられない思い出です。ありがとうございました。



T 大学 池田さん

山形中央校
さくらんぼ
太陽校
山形校
白鷹校
新潟しほた
福島飯坂校
米沢松岬校
長井校
赤湯校
村山校



合宿担当指導員からのメッセージ

佐藤指導員



長井校にきて良かったと思ってもらえるように、
皆さんを全力でバックアップしますのでお待ちしております。

グループ割引 1/15 ~ 3/31 入校の方

3~5名 お1人様 5,000円 卒業時支給
6名以上 お1人様 8,000円 卒業時支給

※同時申込、同時入校または同時卒業が条件です。
※お客様の都合により卒業日が延長となった場合は適用になりません。

推奨交通機関

関東方面から	山形新幹線つばさ129号 東京駅発 8時56分 赤湯駅着 11時14分
集合場所	JR赤湯駅西口 11時30分 交通費 19,000円支給 (1都6県)
関西方面から	高速バス (フォレスト号) 近鉄なんば駅西口発 19時45分 仙台駅前着 7時32分
集合場所	仙台駅東口ヨドバシカメラ北側マツモトキヨシ前 8時55分 交通費 20,000円支給
宮城方面から	送迎バス 仙台駅東口ヨドバシカメラ北側マツモトキヨシ前 8時55分集合

※上記以外のエリアからご出発の方はお問合せください。



ほとんどの宿舎が徒歩5分以内！
ニーズに合ったプランから選べます！



実技の風景



授業の風景



※感染症対策は P1 をご覧下さい。

※状況により内容が変更・中止になる場合があります。

● **合宿教習料金(税込価格)** MT車: **プラス18,000円(税込)** 仮免許試験手数料と仮免許交付手数料は現地払いが必要です。初回 2,850円(非課税) / 2回目以降 1,700円(非課税)

AT車	1/1~1/14	1/15~1/27・ 3/23~3/31	1/28~2/4・ 3/19~3/22	2/5~2/9・ 3/16~3/18	2/10~2/23・ 3/1~3/15	2/24~2/28
自炊(昼食付) ツイン・トリプル・ フォース	210,000円	230,000円	252,000円	279,000円	296,000円	312,000円
レギュラー トリプル・フォース	226,000円	246,000円	268,000円	295,000円	312,000円	328,000円
レギュラーツイン		249,000円	271,000円	298,000円	315,000円	331,000円
温泉 ツイン・トリプル	—	254,000円	276,000円	303,000円	320,000円	336,000円
シングル	A 241,000円	261,000円	283,000円	310,000円	327,000円	343,000円
ツイン	A 235,000円	255,000円	277,000円	304,000円	321,000円	337,000円

■ 10/1 ~ 1/14 入校 シングルクャンペーン
対象宿舎: パインツリー Nagai・パインツリーフレール・パインツリー TOMOE・グリーンヒルズ I (レギュラーツイン料金)

■ お申込み時の注意
※ 32~34 ページを必ずお読みください。

※ しらさぎ荘は 1/16 ~ 3/29 の入校に限りです。
※ パインツリー TOMOE は、1/15 ~ 3/31 の期間は男女(同性・同室)利用、それ以外の期間は男性専用となります。
※ ツインは同性2名、トリプルは同性3名、フォースは同性4名でお申込みください。
※ 高速教習は、運転シミュレーターを使用します。
※ 山形県内に居住・住所又は実家のある方は、お申込みできません。
※ イレズミ・タトゥーのある方はご入校できません。
※ 食物アレルギーのある方はお申込の際にお申し出ください。
※ 校内・敷地内及び専用宿舎内での喫煙は固くお断りいたします。

▼ **入校日 & 卒業予定日** AT14日間~ MT16日間~ (入校カレンダーの見方) 5 ←入校日
※ 教習進度により卒業日に変更になる場合があります。 AT卒業予定日 → 1/18 1/20 ←MT卒業予定日 (色によって料金が違います。上記料金表を参照してください。)

2023年1月 January

sun	mon	tue	wed	thu	fri	sat
1	2	3	4	5	6	7
			1/18	1/19	1/18	1/20
8	9	10	11	12	13	14
1/23	1/24	1/23	1/25	1/24	1/26	1/27
15	16	17	18	19	20	21
1/30	1/31	1/30	2/1	2/2	2/1	2/3
22	23	24	25	26	27	28
2/6	2/7	2/6	2/8	2/7	2/9	2/8
29	30	31	1	2	3	4
2/13	2/14	2/13	2/15			

2023年2月 February

sun	mon	tue	wed	thu	fri	sat
			1	2	3	4
			2/14	2/16	2/15	2/17
5	6	7	8	9	10	11
2/20	2/21	2/20	2/22	2/21	2/23	2/22
12	13	14	15	16	17	18
2/27	2/28	2/27	3/1	2/28	3/1	3/3
19	20	21	22	23	24	25
3/6	3/7	3/6	3/8	3/7	3/9	3/8
26	27	28				
3/13	3/14	3/13	3/15			

2023年3月 March

sun	mon	tue	wed	thu	fri	sat
			1	2	3	4
			3/14	3/16	3/15	3/17
5	6	7	8	9	10	11
3/20	3/21	3/20	3/22	3/21	3/23	3/22
12	13	14	15	16	17	18
3/27	3/28	3/27	3/29	3/28	3/30	3/31
19	20	21	22	23	24	25
4/3	4/4	4/3	4/5	4/4	4/6	4/5
26	27	28	29	30	31	
4/10	4/11	4/10	4/12	4/11	4/13	4/12

※卒業予定日は、教習及び検定がすべて順調に進んだ場合の卒業日です。卒業までの日数は、教習の進度により異なり、技能教習の習得状況や技能検定及び仮免許学科試験の合格により延長されますので、余裕のある日程をお選びください。

滞在施設情報

アイコン説明

- グループ割引が対象!! (3名以上対象)
- 各 (冷蔵庫各部屋)
- 共 (冷蔵庫共同)
- 洗 (洗濯機無料)
- 洗 (洗濯機有料)
- 乾 (乾燥機無料)
- 乾 (乾燥機有料)
- 各 (風呂各部屋)
- 共 (風呂共同)
- 温 (温泉有り)
- ベ (ベッド)
- 布 (寝具布団)
- 洗 (洗剤無料)
- シャ (シャampooリンス有り)
- ド (ドライヤー有り)
- タ (タオル有り)
- ハン (ハンガー有り)
- Wi-Fi
- 有線LAN

パーク・プラザ Nagai

〒993-0087 山形県長井市横町10-28 0238-88-7800

シングルA ツインA **自社宿舎**



**全室バストイレ付きの直営ホテル！
ドライビングスクールまで徒歩2分！**

●1部屋1～2名
当校一番人気のホテルタイプの宿舎です。すぐ埋まってしまうので予約はお早め！

男性	女性	コンビニ	徒歩5分
3食付		スーパー	徒歩5分
		教習所から	徒歩2分

各 共 洗 洗 乾 乾 各 共 温 ベ 布 洗 シャ ド タ ハン Wi-Fi 有線

パインツリー TOMOE

〒993-0086 山形県長井市十日町2-7-1 0238-88-2112

レギュラーツイン レギュラーダブル **自社宿舎**



●1部屋2～3名
長井校から徒歩3分！風呂・トイレ別な事が男女ともに人気です。ツイン利用がおすすめですが、ソファーを使用したの3人利用も可能です。

男性	女性	コンビニ	徒歩5分
		スーパー	徒歩5分
		教習所から	徒歩3分

各 共 洗 洗 乾 乾 各 共 温 ベ 布 洗 シャ ド タ ハン Wi-Fi 有線

グリーンヒルズ I

〒993-0081 山形県長井市緑町11-20 0238-87-1116

シングルA レギュラーツイン レギュラーダブル・ファース **自社宿舎**



●1部屋1～4名
長井校から徒歩1分の一番近い宿舎です！空き時間は部屋に戻ってすぐ休憩できることも人気の理由です。

男性専用	コンビニ	徒歩5分
3食付	スーパー	徒歩1分
	教習所から	徒歩1分

各 共 洗 洗 乾 乾 各 共 温 ベ 布 洗 シャ ド タ ハン Wi-Fi 有線

パインツリーフレール

〒993-0087 山形県長井市横町20-6 0238-83-6311

レギュラーツイン レギュラーダブル・ファース **自社宿舎**



●1部屋2～4名
3食付き又はコスパを考えて自炊のプランが選べる女性専用宿舎。女性にうれしい風呂・トイレ別！

女性専用	コンビニ	徒歩10分
昼食/3食付	スーパー	徒歩14分
	教習所から	送迎バスで3分

各 共 洗 洗 乾 乾 各 共 温 ベ 布 洗 シャ ド タ ハン Wi-Fi 有線

グリーンヒルズ II

〒993-0081 山形県長井市緑町4-11 0238-87-4600

レギュラーツイン **自社宿舎**



●1部屋2名
男の友達と2人で合宿ならこの宿舎に決定！長井校から徒歩3分なのも魅力的！

男性専用	コンビニ	徒歩5分
3食付	スーパー	徒歩5分
	教習所から	徒歩3分

各 共 洗 洗 乾 乾 各 共 温 ベ 布 洗 シャ ド タ ハン Wi-Fi 有線

パインツリー Nagai

〒993-0086 山形県長井市十日町2-11-19

レギュラーツイン レギュラーダブル・ファース **自社宿舎**



●1部屋3～4名
男性でコスパ重視なら迷わずここ！近くのスーパーで買い物して料理に挑戦してみよう！

男性専用	コンビニ	徒歩3分
昼食付	スーパー	徒歩7分
	教習所から	徒歩5分

各 共 洗 洗 乾 乾 各 共 温 ベ 布 洗 シャ ド タ ハン Wi-Fi 有線

いいで添川温泉しらすぎ荘

〒999-0605 山形県西置賜郡飯豊温泉3020-5 0238-74-2161

温泉ダブル 温泉ツイン **自社宿舎**



●1部屋2～3名
教習の疲れは温泉で癒しましょう！リラクゼーションもあるので女性におすすめ！

男性	女性	コンビニ	徒歩1分
		スーパー	徒歩1分
		教習所から	送迎バスで20分

各 共 洗 洗 乾 乾 各 共 温 ベ 布 洗 シャ ド タ ハン Wi-Fi 有線



●高校の時の友人4人できました。4人部屋でみんなとテレビをみたり、勉強したり楽しかった。
●優しく、面白くて個性豊かな先生達の熱血指導のおかげで、こんな私たちが運転できるようになりました。
●第二のお母さんのような優しい寮母さん。何でも相談に乗ってくれて安心できる存在でした。
●ご飯は毎日違うメニューなので、2週

間いろいろ楽しめる。近くにはスーパー、コンビニ、ドラッグストアがあるので、教習終わりにみんなでおアイス。
●学科試験が不安な人には、勉強会を開催してくれるので安心！
●校舎や食堂、教習車などきれいで使いやすい。

長嶋さん・服部さん・室井さん・長谷川さん



山形中央校
さくらんぼ
太陽校
山形校
白鷹校
新潟しほた
福島飯坂校
米沢松崎校
長井校
赤湯校
村山校



合宿担当指導員からのメッセージ

高橋指導員



免許も思い出も一生の財産。
みなさんを全力でサポートします。

グループ割引 1/15 ~ 3/31 入校の方

3~5名 お1人様 5,000円 卒業時支給
6名以上 お1人様 8,000円 卒業時支給

※同時申込、同時入校または同時卒業が条件です。
※お客様の都合により卒業日が延長となった場合は適用になりません。

推奨交通機関

関東方面から	山形新幹線つばさ127号 東京駅発 8時08分 赤湯駅着 10時42分
集合場所	JR赤湯駅東口 10時45分 交通費 19,000円支給 (1都6県)
関西方面から	高速バス (フォレスト号) 近鉄なんば駅西口発 19時45分 仙台駅前着 7時32分
集合場所	仙台駅東口ヨドバシカメラ北側マツトキヨシ前 8時55分 交通費 20,000円支給
宮城方面から	送迎バス 仙台駅東口ヨドバシカメラ北側マツトキヨシ前 8時55分集合

※上記以外のエリアからご出発の方はお問合せください。



Good License For You
~あなたの可能性を応援します~



親切・丁寧
分かりやすい教習



広々コースで快適教習

敷地内には滞在施設



甘いもので一息ついて、

赤湯ラーメンで
あったまろう!

近くの
神社境内にて
営業中 (银杏カフェ)

特別メニューで、いも煮、
玉こんにが食事に出る日があり
ます! 山形名物をご堪能
ください!

(2/1 ~ 3/25入校の方まで)



赤湯辛味噌ラーメンの真髄! [龍上海]

仲間と最高の思い出に。



楽しく充実した教習を。



※感染症対策は P1 をご覧下さい。

※状況により内容が変更・中止になる場合があります。

合宿教習料金 (税込価格) MT車: プラス18,000円 (税込) 仮免許試験手数料と仮免許交付手数料は現地払いが必要です。初回 2,850円 (非課税) / 2回目以降 1,700円 (非課税)

AT車	1/1~1/14	1/15~1/27・ 3/23~3/31	1/28~2/4・ 3/19~3/22	2/5~2/9・ 3/16~3/18	2/10~2/23・ 3/1~3/15	2/24~2/28
自炊 (昼食付) ツイン	210,000円	230,000円	252,000円	279,000円	296,000円	312,000円
レギュラー相部屋	—	246,000円	268,000円	295,000円	312,000円	328,000円
レギュラーツイン	226,000円	249,000円	271,000円	298,000円	315,000円	331,000円
温泉ツイン・トリプル・ グループ貸切	—	254,000円	276,000円	303,000円	320,000円	336,000円
シングル	A 226,000円	261,000円	283,000円	310,000円	327,000円	343,000円

■ 10/1 ~ 1/14 入校 シングルキャンペーン
対象宿舎: A・ビレッジ・パインツリー Akayu

■ お申込み時の注意
※ 32~34 ページを必ずお読みください。

※ 升形屋には、犬がおりますので動物アレルギーの方は
ご注意ください。

※ ツインは同性2名、トリプルは同性3名、グループ
貸切プランは同性4名以上でお申込みください。

※ 高速教習は、運転シミュレーターを使用します。

※ 山形県内に居住・住所又は実家のある方は、お申込み
できません。

※ イレズミ・タワーのある方はご入校できません。

※ 食物アレルギーのある方はお申込の際にお申し出
ください。

※ 校内・敷地内及び専用宿舎内での喫煙は固くお断り
いたします。

※ 清茂登旅館・旅館大文字屋・湯宿 升形屋のご利用は
1/28 ~ 3/22 の入校に限りです。

※ 清茂登旅館は、3名以上で貸切可能です。数に限り
がございます。お問い合わせください。

※ 旅館大文字屋は、4名以上で貸切可能です。お問い
合わせください。

※ 湯宿 升形屋の貸切につきましてはお問い合わせくだ
さい。

▼ 入校日 & 卒業予定日

AT14日間 ~ MT16日間 ~

(入校カレンダーの見方)

5 ← 入校日

※ 教習進度により卒業日が変更になる場合があります。

AT卒業予定日 → 1/18 1/20

← MT卒業予定日 (色によって料金が違います。上記料金表を参照してください。)

2023年1月 January

sun	mon	tue	wed	thu	fri	sat
1	2	3	4	5	6	7
		1/18	1/17	1/19	1/18	1/20
8	9	10	11	12	13	14
1/23	1/24	1/23	1/25	1/24	1/26	1/25
15	16	17	18	19	20	21
1/30	1/31	1/30	2/1	1/31	2/2	2/1
22	23	24	25	26	27	28
2/6	2/7	2/6	2/8	2/7	2/9	2/8
29	30	31	1	2	3	4
2/13	2/14	2/13	2/15			

2023年2月 February

sun	mon	tue	wed	thu	fri	sat
			1	2	3	4
			2/14	2/16	2/15	2/17
5	6	7	8	9	10	11
2/20	2/21	2/20	2/22	2/21	2/23	2/22
12	13	14	15	16	17	18
2/27	2/28	2/27	3/1	2/28	3/1	3/3
19	20	21	22	23	24	25
3/6	3/7	3/6	3/8	3/7	3/9	3/8
26	27	28				
3/13	3/14	3/13	3/15			

2023年3月 March

sun	mon	tue	wed	thu	fri	sat
			1	2	3	4
			3/14	3/16	3/15	3/17
5	6	7	8	9	10	11
3/20	3/21	3/20	3/22	3/21	3/23	3/22
12	13	14	15	16	17	18
3/27	3/28	3/27	3/29	3/28	3/30	3/31
19	20	21	22	23	24	25
4/3	4/4	4/3	4/5	4/4	4/6	4/5
26	27	28	29	30	31	
4/10	4/11	4/10	4/12	4/11	4/13	4/12

※ 卒業予定日は、教習及び検定がすべて順調に進んだ場合の卒業日です。卒業までの日数は、教習の進度により異なり、技能教習の習得状況や技能検定及び仮免許学科試験の合格により延長されますので、余裕のある日程をお選びください。

滞在施設情報

アイコン説明

- グループ割引が有効!!! (3名以上対象)
- 各 (冷蔵庫各部屋)
- 共 (冷蔵庫共同)
- 洗 (洗濯機無料)
- 有 (洗濯機有料)
- 無 (乾燥機無料)
- 有 (乾燥機有料)
- 各 (風呂各部屋)
- 共 (風呂共同)
- 温 (温泉有り)
- ベ (寝具ベッド)
- 布 (寝具布団)
- 洗 (洗剤無料)
- シャ (シャンプールンス有り)
- ド (ドライヤー有り)
- タ (タオル有り)
- ハン (ハンガー有り)
- Wi-Fi
- 有線LAN

レギュラー ツイン **自社 宿舎** **A-ビレッジ**
 〒992-0472 山形県南陽市内279 090-7794-1824



A-ビレッジのココが Point!

- ①教習所の施設内にあるから何かと便利!
- ②お買い物も楽! コンビニやスーパーなどが徒歩圏内、無料送迎バスも運行しています。

レギュラーツイン

男女別棟		管理人24時間常駐
男性	女性	3食付
コンビニ	徒歩 5分	
スーパー	徒歩 10分	
教習所から	0分	

●1部屋2名コース敷地内に立地する施設でちょっとした空き時間も行き来できるので便利です。部屋からは練習コースが一望できるので、予習・復習もバッチリ!

各 共 洗 有 無 有 各 共 温 ベ 布 洗 シャ ド タ ハン Wi-Fi 有線LAN

自炊 (昼食付) ツイン **シングル A** **レギュラー ツイン** **自社 宿舎** **パインツリー Akayu**
 〒992-0472 山形県南陽市内4584-1 090-1060-3711



男性	女性	3食付/昼食付
コンビニ	徒歩 5分	
スーパー	徒歩 5分	
教習所から	送迎バスで 5分	

●1部屋1~2名リーズナブルな料金設定の自炊プラン。必要な調理器具や食器類も揃っているので初日から自炊が可能です。

各 共 洗 有 無 有 各 共 温 ベ 布 洗 シャ ド タ ハン Wi-Fi



●1部屋1~2名リーズナブルな料金設定の自炊プラン。必要な調理器具や食器類も揃っているので初日から自炊が可能です。

シングルプランはプライベートを重視する方にオススメです!

各 共 洗 有 無 有 各 共 温 ベ 布 洗 シャ ド タ ハン Wi-Fi

レギュラー 相部屋 **温泉 ツイン/トリプル/グループ** **赤湯温泉 湯宿 升形屋** **温泉付** **グループ割引が有効!!!**
 〒999-2211 山形県南陽市赤湯250- 1 0238-43-2301



男性	女性	3食付
コンビニ	徒歩 5分	
スーパー	徒歩 5分	
教習所から	送迎バスで 10分	

●1部屋1~8名静かで源泉かけ流しの宿です。※動物アレルギーの方はご遠慮ください。

各 共 洗 有 無 有 各 共 温 ベ 布 洗 シャ ド タ ハン Wi-Fi

レギュラー 相部屋 **温泉 ツイン/トリプル/グループ** **赤湯温泉 旅館大文字屋** **温泉付** **グループ割引が有効!!!**
 〒999-2211 山形県南陽市赤湯1003 0238-43-3070



男性	女性	3食付
コンビニ	徒歩 3分	
スーパー	徒歩 5分	
教習所から	送迎バスで 10分	

●1部屋1~8名温泉は24時間掛け流し。やや熱めのお湯で、体の芯から温まります。

各 共 洗 有 無 有 各 共 温 ベ 布 洗 シャ ド タ ハン Wi-Fi

レギュラー 相部屋 **温泉 ツイン/トリプル/グループ** **赤湯温泉 清茂登旅館** **温泉付** **グループ割引が有効!!!**
 〒999-2211 山形県南陽市赤湯424-5 0238-43-2039



男性専用	3食付
コンビニ	徒歩 2分
スーパー	徒歩 5分
教習所から	送迎バスで 10分

●1部屋1~6名仲間と一緒に温泉好きな方におすすめです。天然温泉 100%です。

各 共 洗 有 無 有 各 共 温 ベ 布 洗 シャ ド タ ハン Wi-Fi

VOICE



私たちは、友人数で約2週間の免許合宿に参加しました。初日から自ら運転することになりますので、先生方が一から丁寧に運転方法を教えてくださるので、安心して教習に臨むことができました。入校日に修了検定に向けて組まれた授業スケジュールを配付されて説明してもらるので、この免許合宿ですべきことを最初にきちんと理解できます。だからこそ、積極的に授業を進めることができたのだと感じています。50分間の授業で技術や知識をしっかり身に付けるため、疑問に思ったことはその都度先生に質問をして、分からないままの状態を作らないことが大事だと思います。学科試験に向けての取り組みとしては、週に何度か開かれる勉強会に参加したり、練習問題でちゃんと自主勉強すれば自信にも繋がりが、余裕をもって合格できると思います。入校前は「車の免許を取って早く運転したい! 車でお出かけた

い!」と単純に思っていたのですが、教習を受けていくにつれ、運転は楽しいだけではなく、難しさや危険さ、ドライバーが背負わなければならない責任を学び、これから自分が車社会の一員になる際には、安全な運転を心がけたいと強く思いました。また、私たちは3食付のプランでパインツリー Akayu という宿舎に宿泊していますが、毎日のエネルギー源となってくれたのはとてもおいしい食事でした! 食事付のプランはとてもおすすめです。宿舎の周辺にはコンビニやスーパー、有名な神社があり、授業が早く終わった日には、買い物や観光をすることができました。友人と一緒に参加する方はもちろん、ひとりで参加する方も、充実した合宿生活を送ることができると思います。ぜひ皆さんもマツキドライブイン グスクール赤湯校に合宿に来てみてください! 鏡田さん2名、青柳さん、紺野さん、鈴木さん

個性あふれる指導員が手取り足取りサポートいたします!



山形中央校
さくらんぼ
太陽校
山形校
白鷹校
新潟しばた
福島飯坂校
米沢松崎校
長井校
赤湯校
村山校



合宿担当指導員からのメッセージ

伊藤指導員



僕達と一緒に味わいのある二週間を過ごしてみませんか？
村山校にしかない魅力あふれる職員が皆様をお待ちしております。

グループ割引 1/15 ~ 3/31 入校の方

3~5名 お1人様 5,000円 卒業時支給
6名以上 お1人様 8,000円 卒業時支給

※同時申込、同時入校または同時卒業が条件です。
※お客様の都合により卒業日が延長となった場合は適用になりません。

推奨交通機関

関東方面から	山形新幹線つばさ131号 東京駅発 9時24分 村山駅着 12時11分	集合場所 JR村山駅改札口 12時20分	交通費 20,000円支給 (1都6県)
関西方面から	高速バス (フォレスト号) 近鉄なんば駅西口発 19時45分 仙台駅前着 7時32分	集合場所 仙台駅東口ヨドバシカメラ北側マツモトキヨシ前 8時55分	交通費 20,000円支給
宮城方面から	送迎バス 仙台駅東口ヨドバシカメラ北側マツモトキヨシ前 8時55分集合		

※上記以外のエリアからご出発の方はお問合せください。

温泉あり
温泉付きや寮タイプ
お友達との参加は
村山がおススメ!

自炊でenjoy
みんながコーナー完成!

学校内に食堂完備!
美味しいランチでおもてなし♪

おみやげ付き
くじ引き大会

山形名物DAY
玉こんにゃく

学科試験満点賞★
がんばろう

2022年新車導入
びがびが教習車

初心者マーク
プレゼント!

看板猫のチビもまってるよ

(特典は2023/2/1~3/31ご入校の方期間中1回・予定)

※感染症対策はP1をご覧ください。

※状況により内容が変更・中止になる場合があります。

合宿教習料金(税込価格) MT車: **プラス18,000円(税込)** 仮免許試験手数料と仮免許交付手数料は現地払いが必要です。初回2,850円(非課税) / 2回目以降1,700円(非課税)

AT車	1/1~1/14	1/15~1/27・ 3/23~3/31	1/28~2/4・ 3/19~3/22	2/5~2/9・ 3/16~3/18	2/10~2/23・ 3/1~3/15	2/24~2/28
自炊(昼食付) ツイン・トリプル	210,000円	230,000円	252,000円	279,000円	296,000円	312,000円
レギュラー相部屋 トリプル・フォース	226,000円	246,000円	268,000円	295,000円	312,000円	328,000円
レギュラーツイン		249,000円	271,000円	298,000円	315,000円	331,000円
温泉トリプル グループ貸切	234,000円	254,000円	276,000円	303,000円	320,000円	336,000円
ホテル シングル		A	261,000円	283,000円	310,000円	327,000円

10/1 ~ 1/14 入校 シングルキャンペーン
対象宿舎: P26の自社宿舎
※東根グランドホテル(温泉グループ貸切料金)
パインツリーさくらんぼ東根本館(温泉グループ貸切料金)

お申込み時の注意
※32~34ページを必ずお読みください。
※パインツリーさくらんぼ東根本館は、2/1~3/31の期間はトリプルのみのご利用となります。
※ジュンベリーは、2/1~3/31の期間は女性専用となります。
※相部屋プランは、1/15~3/31期間のご利用となります。
※ツインは同性2名、トリプルは同性3名、フォース・グループ貸切は同性4名(東根グランドホテルは4名以上)でお申込みください。
※高速教習は、状況により実車または運転シミュレーターで行います。
※山形県内に居住・住所又は実家のある方は、お申込みできません。
※イレズミ・タトゥーのある方はご入校できません。
※食物アレルギーのある方はお申込の際にお申し出ください。
※校内・敷地内及び専用宿舎内での喫煙は固くお断りいたします。

入校日&卒業予定日 AT14日間~ MT16日間~ (入校カレンダーの見方) 5 ←入校日
※教習進度により卒業日が変更になる場合があります。 AT卒業予定日→ 1/18 1/20 ←MT卒業予定日 (色によって料金が違います。上記料金表を参照してください。)

2023年1月 January

sun	mon	tue	wed	thu	fri	sat
1	2	3	4	5	6	7
		1/18	1/17	1/19	1/18	1/20
8	9	10	11	12	13	14
1/23	1/24	1/23	1/25	1/24	1/26	1/25
15	16	17	18	19	20	21
1/30	1/31	1/30	2/1	1/31	2/2	2/1
22	23	24	25	26	27	28
2/6	2/7	2/6	2/8	2/7	2/9	2/8
29	30	31	1	2	3	4
2/13	2/14	2/13	2/15			

2023年2月 February

sun	mon	tue	wed	thu	fri	sat
			1	2	3	4
			2/14	2/16	2/15	2/17
5	6	7	8	9	10	11
2/20	2/21	2/20	2/22	2/21	2/23	2/22
12	13	14	15	16	17	18
2/27	2/28	2/27	3/1	2/28	3/1	3/3
19	20	21	22	23	24	25
3/6	3/7	3/6	3/8	3/7	3/9	3/8
26	27	28				
3/13	3/14	3/13	3/15			

2023年3月 March

sun	mon	tue	wed	thu	fri	sat
			1	2	3	4
			3/14	3/16	3/15	3/17
5	6	7	8	9	10	11
3/20	3/21	3/20	3/22	3/21	3/23	3/22
12	13	14	15	16	17	18
3/27	3/28	3/27	3/29	3/28	3/30	3/29
19	20	21	22	23	24	25
4/3	4/4	4/3	4/5	4/4	4/6	4/5
26	27	28	29	30	31	
4/10	4/11	4/10	4/12	4/11	4/13	4/12

※卒業予定日は、教習及び検定がすべて順調に進んだ場合の卒業日です。卒業までの日数は、教習の進度により異なり、技能教習の習得状況や技能検定及び仮免許学科試験の合格により延長されますので、余裕のある日程をお選びください。

滞在施設情報

アイコン説明

- グループ割引が対象!! (3名以上対象)
- 各 (冷蔵庫 各部屋)
- 共 (冷蔵庫 共同)
- 洗 (洗濯機 無料)
- 洗 (洗濯機 有料)
- 乾 (乾燥機 無料)
- 乾 (乾燥機 有料)
- 各 (風呂 各部屋)
- 共 (風呂 共同)
- 温 (温泉 有り)
- 寝 (寝具 ベッド)
- 寝 (寝具 布団)
- 洗 (洗剤 無料)
- 洗 (シャンプー リンス有り)
- ドライ (ドライヤー 有り)
- タ (タオル 有り)
- ハン (ハンガー 有り)
- Wi-Fi
- 有線 LAN

東根温泉 パインツリーさくらば東根 本館

〒999-3702 山形県東根市温泉町1-17-6 0237-53-6661

温泉 トリプル レギュラー相部屋

山形来るなら温泉に行かなきゃ!

グループ割引が対象!!

10/1~1/14のご入校はシングルコース可能です。

●1部屋1~3名
山形の魅力は美味しいお米と天然温泉! 当宿舎は山形の魅力を十分に集めた旅館です! まごころ込めて皆さんを癒します。

●お風呂は天然温泉 100%
●無料洗濯機&乾燥機あり
●インターネットは無線 LAN 対応
●周辺施設・お店多数で便利!
●24時間管理入さんが常駐し安心と安全を保障します

毎日温泉! 毎日ご馳走!

3人組へ1番おすすめの宿舎です

温泉付

イーストコート

〒999-3711 山形県東根市中央2-15-2 0237-42-3533

レギュラーツイン

最新設備とキレイさで当校 No.1 人気!

グループ割引が対象!!

10/1~1/14のご入校はシングルコース可能です。

●1部屋2~3名
メニューも充実毎日日替わりの美味しいご飯が待っています。デザインと快適さを追求した空間でゆったり過ごしたい方にピッタリの宿舎です。

●浴室乾燥機付き
●各部屋に広々浴室・洗面所有
●TV & DVD プレイヤー
●周辺施設・お店多数で便利!
●各部屋にロック機能付で安心

宿舎周辺が便利!

美味しいごはん!!

ジュンベリー

〒999-3720 山形県東根市さくらば駅前2-11-6 0237-53-6661

自炊(昼食付) ツイン

市街地の中心にあるマンションタイプの宿舎

グループ割引が対象!!

10/1~1/14のご入校はシングルコース可能です。

●1部屋2~3名
宿舎の目の前に大型イオン。周辺に飲食店などのお店が多数あり便利☆宿舎はマンションタイプの広々ルームキレイさと居心地の良さにきつとご満足頂けるはずですよ!

●浴室乾燥機付き
●オートロックで安心保障!
●地デジTV&DVDプレイヤー
●周辺施設・お店多数で便利!
●調理器具・家電完備で快適☆
●調味料セット・お米は学校にて販売しています

楽しく自炊!

東根温泉 パインツリーさくらば東根 別館

〒999-3702 山形県東根市温泉町3-4-22 0237-43-6711

ホテルシングル A

快適シングルルーム&温泉!
1人の時間も大切な方におススメです

人気の部屋は早い者勝ち!

温泉付

●1部屋1名
温泉も入りたけれど、1人の時間も欲しいという方には是非おススメします! (温泉・ランドリーは本館を使用)
宿舎の入口はオートロック、部屋の鍵も番号認証ロックになっており、セキュリティ面も安心です。
お部屋はホテルタイプのシングルルーム、各部屋に洗面所トイレ付となっています。

プリンス東根

〒999-3702 山形県東根市温泉町3-4-22 0237-43-6711

レギュラーツイン

合宿期間はプリンスで楽しく過ごそう!

グループ割引が対象!!

10/1~1/14のご入校はシングルコース可能です。

●1部屋2~4名
楽しく過ごせるおススメ宿舎です。温泉地にある為、湯めぐり&散策もいいかも! プリンス東根の魅力は何といっても「絶品ごはん」ついつい食べ過ぎてしまう人が続出...お楽しみに♡

●全室 Wi-Fi 対応
●TV & DVD プレイヤー
●冷蔵庫は各部屋完備
●24時間管理入さんが常駐し安心と安全を保障します!

レオパレス 21

〒999-3702 山形県東根市温泉町1-8-1 0237-42-0012

自炊(昼食付) ツイン

契約レオパレスにより住所が異なります。0237-43-6711 (管理室)

※予約しているレオパレスによって場所は異なります。場所の指定はできません。
※トリプル利用の場合ツインルームを3人で利用します。お一人様は布団となります。

●1部屋2~3名
コスト重視の方に特にオススメの宿舎です。自由に時間を使いたい方は自炊プランに決まりですね!

東根温泉 旅館 東根グランドホテル

〒999-3702 山形県東根市温泉町1-8-1 0237-42-0012

温泉グループ貸切 レギュラー相部屋

グループ割引が対象!!

10/1~1/14のご入校はシングルコース可能です。

●1部屋1~7名
大部屋のある旅館です。4~7名で貸切OK! サークルの仲間での貸切におススメ!



村山校の教官たちは、皆優しく、面白くて毎回の運動がとても楽しかったです。学校のご飯も宿舎のご飯もおいしかったです! 時間のある日に宿舎の周りを散策したり、雪で遊んだりといい思い出になりました。宿舎や教習所でイベントなどを通して交流があって友達もできて2週間があつという間でした。2週間で免許を取るのは大変だったけど、周りの友達と励まし合ってなんとか乗り切ることができました。村山校を選んで本当に良かったです。

関本・田村・小原・佐藤さん



春休みの時間を有意義に活用しようと思い、免許合宿に参加しました。実際に、入校してみると十人十色のユーモア溢れる教官やスタッフの方々が大好きな楽しい2週間を過ごすことができました。自炊プランということもあり、何か食事において楽しさということでお菓子の大量購入等自炊プランならではの楽しみ方も行いました! 合宿免許の期間は人として大きく成長することのできた2週間であったと思います。

香取・田淵・諏訪部さん

山形中央校
さくらば
太陽校
山形校
白鷹校
新湯しほた
福島飯坂校
米沢松崎校
長井校
赤湯校
村山校

2022/10/1 ~ 11/30

春まで待てない
あなたに...

2022 秋の合宿免許

交通費補助あり

シングルユース無料!!

ツイン、トリプル、相部屋が
シングル利用できるお得なプラン



自動二輪免許所持割引!

28,600円 (税込)

を教習料金から割引

交通費補助あり

あなたに合ったプランを
お選びください!

【10月・11月プラン】 MT車+ 19,800円 (税込)

自炊プラン

昼食付 **209,000円 (税込)**

自分のライフスタイルに
合わせて生活したいあなたに!



NEXT10

ホテルA・
温泉プラン

3食付 **231,000円 (税込)**

あなたは温泉派?
ホテル派?
リーズナブル料金な
プランです



ルシオーレ小野川

ホテルBプラン

3食付 **242,000円 (税込)**

アフターも充実したい方に
オススメプラン!!
駅からも近くて
便利です



ホテルさくらんぼ

レギュラー・
ホテルフリープラン

レギュラー ホテルフリー
3食付 昼食付 **225,000円 (税込)**

料金重視の
あなたにオススメ!



A-ビレッジ

ホテルCプラン

3食付 **247,500円 (税込)**

ちょっとリッチなホテルに
泊まって過ごしたい
あなたに!!



福島リッチホテル

* 10/1 ~ 11/31、12/1 ~ はプランが異なります。ホテルD・Eプラン・ツイン・トリプルプランもございます。詳しくはお問い合わせください

▼入校日&卒業予定日

AT14日間~ MT16日間~

(入校カレンダーの見方)

5 ←入校日

* 教習進度により卒業日が変わる場合があります。

AT卒業予定日→

1/18 1/20

←MT卒業予定日 (色によって料金が違います。上記料金を参照してください。)

2022年10月 October						
sun	mon	tue	wed	thu	fri	sat
						1
						10/14
2	3	4	5	6	7	8
	10/18	10/19	10/18	10/20	10/19	10/20
9	10	11	12	13	14	15
10/24	10/25	10/24	10/26	10/25	10/27	10/26
16	17	18	19	20	21	22
10/31	11/1	10/31	11/2	11/1	11/3	11/4
23	24	25	26	27	28	29
11/7	11/8	11/7	11/9	11/8	11/9	11/11
30	31					
11/14	11/15					

2022年11月 November						
sun	mon	tue	wed	thu	fri	sat
		1	2	3	4	5
		11/14	11/15	11/17	11/16	11/17
6	7	8	9	10	11	12
11/21	11/22	11/21	11/23	11/22	11/24	11/23
13	14	15	16	17	18	19
11/28	11/29	11/28	11/29	12/1	12/2	12/1
20	21	22	23	24	25	26
12/5	12/6	12/5	12/7	12/6	12/8	12/7
27	28	29	30			
12/12	12/13	12/12	12/14	12/13	12/15	

2022年12月 December						
sun	mon	tue	wed	thu	fri	sat
				1	2	3
				12/14	12/16	12/15
4	5	6	7	8	9	10
12/19	12/20	12/19	12/21	12/20	12/22	12/21
11	12	13	14	15	16	17
12/26	12/27	12/26	12/28	12/27	12/29	12/28
18	19	20	21	22	23	24
1/11	1/5	1/11	1/6	1/5	1/7	1/6
25	26	27	28	29	30	31
1/11	1/12	1/11	1/13	1/12		

* 卒業予定日は、教習及び検定がすべて順調に進んだ場合の卒業日です。卒業までの日数は、教習の進度により異なり、技能教習の習得状況や技能検定及び仮免許学科試験の可否により延長されますので、余裕のある日程をお選びください。

12月・年末年始プラン

12月プラン AT 12/1～12/17入校
MT 12/1～12/15入校

年末年始 一時帰宅プラン AT 12/18～12/27入校
MT 12/16～12/26入校

【12月・年末年始一時帰宅プラン】 MT車+18,000円(税込)

自炊プラン

12月 昼食付 **210,000円(税込)** | 年末年始 **216,000円(税込)**



パインツリー Akayu

ホテル A・温泉プラン

12月 3食付 **234,000円(税込)** | 年末年始 **240,000円(税込)**



天童グランドホテル舞鶴荘

レギュラー・フリープラン

レギュラー 3食付 | フリー 昼食付

12月 **226,000円(税込)** | 年末年始 **232,000円(税込)**



Sビレッジ

ホテル B プラン

12月 3食付 **254,000円(税込)** | 年末年始 **260,000円(税込)**



山形七日町ワシントンホテル

※ツイン・トリプルプランもございます。詳しくはお問い合わせください

【年末年始一時帰宅プラン入校日&卒業日】

		12/16	12/17	12/18	12/19	12/20	12/21	12/22	12/23	12/24	12/25	12/26	12/27	12/28	12/29	12/30	12/31	1/1	1/2	1/3	1/4	1/5	1/6	1/7	1/8	1/9	1/10	1/11	1/12	1/13		
		金	土	日	月	火	水	木	金	土	日	月	火	水	木	金	土	日	月	火	水	木	金	土	日	月	火	水	木	金		
MT車	12月16日(金)入校	入校						Ⓜ												Ⓜ	修検								卒検			
	12月17日(土)入校		入校					Ⓜ												Ⓜ	修検								卒検			
	12月18日(日)入校			入校								修検								Ⓜ	Ⓜ		卒検									
	12月19日(月)入校				入校								修検							Ⓜ	Ⓜ			卒検								
	12月20日(火)入校					入校								修検						Ⓜ	Ⓜ				卒検							
	12月21日(水)入校						入校								Ⓜ					Ⓜ	Ⓜ					卒検						
	12月22日(木)入校							入校								Ⓜ				Ⓜ	Ⓜ							卒検				
	12月23日(金)入校								入校								Ⓜ				Ⓜ	Ⓜ							卒検			
	12月24日(土)入校									入校								Ⓜ			Ⓜ	Ⓜ								卒検		
	12月25日(日)入校										入校								Ⓜ		Ⓜ	Ⓜ									卒検	
	12月26日(月)入校											入校								Ⓜ	Ⓜ	Ⓜ									卒検	
	AT車	12月18日(日)入校			入校				Ⓜ												Ⓜ	修検								卒検		
12月19日(月)入校					入校			Ⓜ												Ⓜ	修検								卒検			
12月20日(火)入校						入校						修検								Ⓜ	Ⓜ		卒検									
12月21日(水)入校							入校						修検							Ⓜ	Ⓜ			卒検								
12月22日(木)入校								入校						修検						Ⓜ	Ⓜ				卒検							
12月23日(金)入校									入校						Ⓜ					Ⓜ	Ⓜ					卒検						
12月24日(土)入校										入校						Ⓜ				Ⓜ	Ⓜ								卒検			
12月25日(日)入校											入校						Ⓜ			Ⓜ	Ⓜ									卒検		
12月26日(月)入校											入校						Ⓜ		Ⓜ	Ⓜ									卒検			
12月27日(火)入校												入校						Ⓜ	Ⓜ	Ⓜ										卒検		

※米沢松崎校 ホテル平成、福島飯坂校 天竜園・つたや旅館に滞在される方は日程が異なりますのでお問合せください。

赤の期間が一時帰宅となります。

詳しくは、お問い合わせください。 マツキドライビングスクール予約センター ☎ 0120-339-179

秋の特車まつりキャンペーン

※専用宿舎のご利用となります。詳しくはお問合せください。

その
1

大型二種でご入校の方に
先着各校10名限定 卒業時 **10/1 ~ 11/30 入校の方**

20,000円キャッシュバック!

対象校：村山校・さくらんぼ校



その
2

大型・中型・けん引・大型特殊・中型二種・普通二種で

●1車種でご入校の方に卒業時

10,000円キャッシュバック!

●2車種セットでご入校の方に卒業時

15,000円キャッシュバック!

●3車種セットでご入校の方に卒業時

20,000円キャッシュバック!

対象校：村山校・さくらんぼ校・太陽校・米沢松岬校・新潟西しばた校・山形中央校・白鷹校

※限定解除は対象外となります。



★準中型特別キャンペーン

10/1 ~ 11/30 入校の方

期間限定特別料金

所持免許	入校曜日	期間	自炊シングル・ツイン (昼食付)	レギュラーシングル・ツイン (3食付) / ホテルフリーシングル (昼食付)	ホテルシングルA (3食付)	ホテルシングルB (3食付)
			税込価格	税込価格	税込価格	税込価格
免なし	日月火 水土	18日間	301,400円	319,000円	332,200円	363,000円
二輪所持	日月火 水木	17日間	286,000円	297,000円	308,220円	341,000円



対象校：長井校・太陽校

●教習可能車種対応表

車種	村山校	さくらんぼ校	太陽校	米沢松岬校	白鷹校	新潟西しばた校	長井校	赤湯校	山形中央校
大型	○	○	○	○	○	○	—	—	—
中型	○	○	○	○	—	○	○	—	—
準中型	○	○	○	○	—	○	○	—	—
大特	○	○	○	○	○	○	○	○	—
けん引	○	○	○	○	○	○	—	○	—
大型二種	○	○	—	○	—	○	—	—	—
中型二種	○	○	—	—	—	○	—	—	—
普通二種	○	—	—	—	—	—	—	○	○
特別教習	○	○	—	○	—	○	○	○	○

※特別教習を受講することにより、19歳以上・運転経験1年以上で大型・中型・二種免許が取得可能となります。

●取得条件

車種	年齢	条件	視力・深視力	聴力・色彩識別
二種	満21歳以上	普通免許を取得してから3年以上の運転経験	両眼で0.8以上。 片眼がそれぞれ0.5以上。 深視力は3回の検査で平均誤差2センチ以下	日常会話が可能 聞き取れること 赤・青・黄色の識別ができること
大型				
中型	満20歳以上	普通免許を取得してから2年以上の運転経験		
準中型	満18歳以上	普通・中型・大型免許のいずれかを保有していること	両眼で0.7以上。 片眼がそれぞれ0.3以上。	
けん引				
大特				



※平成19年6月1日以前に普通免許を所持していた方は中型免許(8トン限定)になります。

※平成19年6月2日～平成29年3月11日以前に普通免許を所持していた方は準中型免許(5トン限定)になります。

※平成29年3月12日以降に免許取得された方が普通免許になります。

大型・中型・準中型・大型特殊・けん引・大型二種				P29の教習可能車種対応表をご覧ください。				白鷹校	
				自炊シングル (昼食付)	レギュラーシングル (3食付)	ホテルシングルA (3食付)	ホテルシングルB (3食付)	自炊シングル (昼食付)	レギュラーシングル (3食付)
教習車種	所持免許	入校可能日	合宿期間	税込価格					
大型	中型8t限定MT	日月木金	9日間	219,890円	228,690円	235,400円	236,500円	217,140円	225,940円
	準中型5t限定MT	火木金土	12日間	295,240円	307,340円	315,700円	317,900円	292,490円	304,590円
	普通MT	水木金土	13日間	324,390円	337,590円	346,500円	349,800円	321,640円	334,840円
大型 + けん引	中型8t限定MT	日月木金土	13日間	300,190円	313,390円	322,300円	325,600円	297,440円	310,640円
	準中型5t限定MT	月火水木	15日間	376,640円	392,040円	402,600円	405,900円	373,890円	389,290円
	普通MT	日月火水	16日間	405,790円	422,290円	433,400円	436,700円	403,040円	419,540円
大型 + 大型特殊	中型8t限定MT	火水金土	11日間	268,510円	279,510円	287,100円	289,300円	265,760円	276,760円
	準中型5t限定MT	月水木金	13日間	348,590円	361,790円	370,700円	374,000円	345,840円	359,040円
	普通MT	月火水木	15日間	376,640円	392,040円	402,600円	405,900円	373,890円	389,290円
大型 + けん引 + 大型特殊	中型8t限定MT	日火水木	14日間	347,490円	361,790円	371,800円	375,100円	344,740円	359,040円
	準中型5t限定MT	日月火金	16日間	423,940円	440,440円	452,100円	455,400円	421,190円	437,690円
	普通MT	木曜以外	18日間	451,990円	470,690円	484,000円	487,300円	449,240円	467,940円
中型	中型8t限定MT	木曜以外	4日間	94,710円	98,010円	100,100円	101,200円	—	—
	準中型5t限定MT	日月金土	6日間	165,770円	171,270円	174,900円	176,000円	—	—
	普通MT	月木金土	8日間	175,010円	182,710円	188,100円	189,200円	—	—
準中型	準中型5t限定MT	金曜以外	3日間	67,980円	70,180円	71,500円	72,600円	—	—
	普通MT	日月水土	6日間	145,200円	150,700円	155,100円	156,200円	—	—
	なし・原付	日月火水土	18日間	367,290円	385,990円	399,300円	402,600円	—	—
大型二種	中型8t限定MT	水木金土	13日間	382,470円	395,670円	404,800円	408,100円	—	—
	準中型5t限定MT 普通MT	日月火水木	16日間	420,970円	437,470円	448,800円	452,100円	—	—

●別途料金：仮免許試験手数料と仮免許交付手数料 2,850円（非課税）/2回目以降 1,700円（非課税）

◎滞在施設の詳しい情報は、各校ページをご覧ください。

※ホテルシングルは滞在先により料金が異なりますのでご注意ください。

※新潟西しばた校は入校日・最短期間が異なる場合がございますのでお問合せください。

※特例教習の料金はお問合せください

●教習可能車種対応表

※入校日はお問合せください。

講習科目	受講資格	受講料金	実施可能校
+フォークリフト	普通免許所持	+29,240円（税込）	さくらんぼ校・太陽校・白鷹校・米沢松岬校
	大型特殊車免許所持	+18,900円（税込）	
+小型移動式クレーン	玉掛け又は床上操作式クレーン講習修了	+25,800円（税込）	さくらんぼ校・白鷹校・米沢松岬校
	未経験	+28,000円（税込）	
+玉掛け	小型移動式クレーン講習修了	+22,500円（税込）	さくらんぼ校・白鷹校・米沢松岬校
	未経験	+26,900円（税込）	
+車両系建設機械（整地・運搬等）	大型特殊車免許所持	+40,900円（税込）	さくらんぼ校・白鷹校・米沢松岬校

上記以外の組み合わせ・車種コースもご用意しておりますので、お気軽にお問合せください。

Matsuki Yamagata Crane School

マツキドライビングスクールなら運転免許から技能講習まで一貫して受講できます！

大型・中型・準中型・大型特殊・けん引・大型二種・中型二種・フォークリフト・車両系・小型移動式クレーン・玉掛け

■大型車 + フォークリフト運転技能講習



運送会社や倉庫といった物流関連の職業、また鉄鋼業や製造業等にニーズがあります。

■大型車 + 大型特殊 + けん引 + フォークリフト運転技能講習



建築・土木系の会社での整地・運搬・積込・掘削などの作業にニーズがあります。

秋の二輪まつり キャンペーン

友達と
ツーリングしよう♪

人数限定!!
早い者勝ち!!

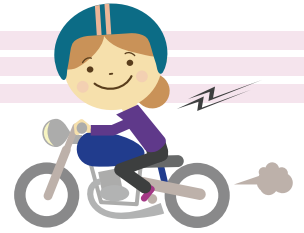

詳しくはお問合せください。

●キャンペーン料金 (赤湯校・長井校限定)

車種	所持免許	入校日	最短期間	自炊シングル (昼食付)		レギュラーシングル (3食付)		ホテルシングルA (3食付)	
普通二輪 (MT)	なし・原付	土曜以外	9日間	99,000円	(90,000円)	107,800円	(98,000円)	113,300円	(103,000円)
	普通車	日曜以外	8日間	88,000円	(80,000円)	95,700円	(87,000円)	101,200円	(92,000円)
大型二輪 (MT)	普通二輪MT	火曜以外	6日間	85,800円	(78,000円)	91,300円	(83,000円)	96,800円	(88,000円)
	普通二輪AT	日曜以外	8日間	126,940円	(115,400円)	134,640円	(122,400円)	140,140円	(127,400円)
普通車MT + 普通二輪MT		月・火曜以外	23日間	297,000円 (270,000円)		308,000円 (280,000円)		319,000円 (290,000円)	
普通車AT + 普通二輪MT		月・火曜以外	22日間						

●通常料金

車種	所持免許	入校日	最短期間	自炊シングル (昼食付)		レギュラーシングル (3食付)		ホテルシングルA (3食付)	
普通二輪 (MT)	なし・原付	土曜以外	9日間	127,600円	(116,000円)	136,400円	(124,000円)	141,900円	(129,000円)
	普通車	日曜以外	8日間	117,700円	(107,000円)	125,400円	(114,000円)	130,900円	(119,000円)
普通二輪 (AT)	なし・原付	月曜以外	7日間	121,000円	(110,000円)	127,600円	(116,000円)	133,100円	(121,000円)
	普通車	火曜以外	6日間	111,100円	(101,000円)	116,600円	(106,000円)	122,100円	(111,000円)
大型二輪 (MT)	普通二輪MT	火曜以外	6日間	108,900円	(99,000円)	114,400円	(104,000円)	119,900円	(109,000円)
	普通二輪AT	日曜以外	8日間	157,300円	(143,000円)	165,000円	(150,000円)	170,500円	(155,000円)
	普通車	月曜以外	14日間	255,200円	(232,000円)	269,500円	(245,000円)	275,000円	(250,000円)
大型二輪 (AT)	なし・原付	土曜以外	16日間	288,200円	(262,000円)	304,700円	(277,000円)	310,200円	(282,000円)
	普通二輪MT	水曜以外	5日間	100,100円	(91,000円)	104,500円	(95,000円)	110,000円	(100,000円)
	普通二輪AT	水曜以外	5日間	116,600円	(106,000円)	121,000円	(110,000円)	126,500円	(115,000円)
	普通車	金曜以外	10日間	210,100円	(191,000円)	220,000円	(200,000円)	225,500円	(205,000円)
なし・原付	水曜以外	12日間	251,900円	(229,000円)	264,000円	(240,000円)	269,500円	(245,000円)	

※福島飯坂校は入校日・最短期間が異なる場合がございますのでお問合せください。

●教習対応校

	山形中央校	さくらんぼ校	赤湯校	長井校	村山校	米沢松岬校	福島飯坂校	新潟西しばた校
小型普通二輪 (MT)	○	—	—	—	—	—	—	—
小型普通二輪 (AT)	○	—	—	—	—	—	—	—
普通二輪 (MT)	○	○	○	○	○	○	○	○
普通二輪 (AT)	○	○	—	○	○	—	—	—
大型二輪 (MT)	○	○	○	○	○	○	○	○
大型二輪 (AT)	○	—	—	○	—	—	—	—

●教習対応校

車種別	年齢	視力	聴力・色彩識別
普通 (小型) 二輪	満18歳以上	両眼で0.7以上。片眼がそれぞれ0.3以上	日常会話が聞き取れること 赤・青・黄色の識別ができること
大型二輪			



料金に含まれるもの

合宿教習料金には、入学金、教材代、適性検査料金、写真代、学科教習料金、技能教習料金、修了検定料金、卒業検定料金、卒業証明書交付手数料、滞在料金、食事代(プランによって食事数が変わります)、高速教習料金等が含まれます。

料金に含まれないもの

個人的事由での受講ミス(故意・過失・遅刻・寝過ごし等)による日程の変更・追加教習・延長滞在等は費用が発生します。クリーニング代(コインランドリー代)、電話代、治療費、その他個人的性質の諸費用は合宿教習料金には含まれません。

厳守事項

- ①ドライビングスクール及び滞在施設関係者の指示に従わない場合、教習並びに検定に不正行為が認められた場合、又は無断外泊等を行った場合、退校し契約を解除していただくことがあります。
- ②自由行動中の事故・盗難・個人的不注意による事故等は、ドライビングスクール並びに当社では責任を負いかねます。ドライビングスクール内又は滞在施設内においても、身の回り品の管理は自己責任で行ってください。
- ③入校当日の指定の集合場所に遅れることがないように、ご利用の交通機関については事前にご確認ください。万が一集合時間までに間に合わない事由が発生した場合は、速やかにドライビングスクール並びに当センターにご連絡ください。

車種変更について

- ①合宿教習期間中にお客様のお申し出により車種の変更(MT車からAT車へ)が発生した場合、その事由により教習期間が短縮されても合宿教習料金の差額分の返金はいりません。なお、当初の卒業予定日より卒業日が早くなったとしてもその間の滞在は保証滞在として認められるものではありません。
- ②一度車種の変更(MT車からAT車へ)を行ったものは、更に元の車種への変更はできません。教習開始後に車種の変更(AT車からMT車へ)はできません。

合宿教習期間について

合宿の最短期間(日数)とは、ドライビングスクールの合宿教習スケジュールに従って教習を行い、教習及び検定がすべて順調に進んだ場合の期間(日数)です。卒業までの日数は個人により異なり、技能教習の習得状況や技能検定及び仮免許学科試験の可否により延長されます。最短期間(日数)で卒業を保証するものではありません。

交通費補助について

交通費は卒業日に卒業検定を合格された方に、ドライビングスクールの規定額を補助いたします(往路交通費は入校ご希望者の立替えとなります)。交通費の補助額はドライビングスクールの規定により、入校される地域やお申込みの方法により異なる場合があります。又、全額支給を保証するものではありません。交通費は合宿教習を卒業された方にのみ補助されるもので、中途解約又は一時帰宅の交通費は補助されません。

中途解約(転校・退校)について

入校後、ご自身の都合により転校あるいは退校される場合、ドライビングスクールの規定に従い解約手数料40,000円(税込)を除き、日割り清算となります。教習の進度によっては、合宿教習に要した費用が合宿教習料金を上回る場合もあります。その際は返金が発生せず追加料金を請求する場合もあります。お振込みによる返金をご希望される場合は、振込手数料は返金額より負担させていただきます。

その他 注意事項

- イレズミ・タトゥーのある方は、ご入校できません。
- ツインプランは同性2名・トリプルプランは同性3名でお申込みください。
- 相部屋プランは貸切の場合を除き、他の教習生と同室になるプランです。
- 食物アレルギーのある方はお申込みの際に必ず申し出ください。
- 校内・敷地内及び自社宿舎の喫煙を固くお断りいたします。

「教育訓練給付金制度」のご案内

教育訓練給付金制度とは、一定の支給要件を満たした方が、厚生労働省の指定を受けた講座を受講し修了した場合、教育訓練経費の一部を給付金として支給される制度です。

受講手続き

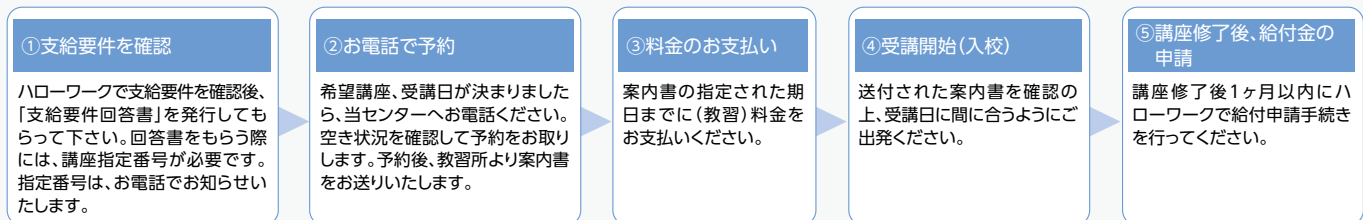

支給要件と支給額

- ・雇用保険の被保険者として雇用された期間が通算3年以上の方(初めての方は1年以上)
- ・離職者は、離職の翌日から受講開始までが1年以内であること
- ・過去に給付制度を利用したことがある場合は、利用後3年以上経過していること

支給額：教育訓練経費の20% (上限10万円)
(お客様個人の要件により、上限額が変更になる場合があります。)

※給付対象は教育訓練経費のみに適用されます。それ以外は自己負担となります。

※ハローワークの指導で1ヶ月未満の教育訓練を修了した場合に訓練費用の一部が支給される「短期訓練受講費」の制度もございます。詳しくはお問合せください。

▼入校資格

入校するにあたり適性検査(視力検査等)があります。なお適性検査に合格しない方は教習を受けることができませんので、視力が不安な方は眼科や眼鏡店等で事前の視力検査をお勧めいたします。

年齢	普通……	満18歳以上の方(修了検定予定日に満18歳であれば可。事前にご相談ください)。
	普通二輪	満16歳以上の方(当社規定は18歳以上の方)。
	大型二輪	満18歳以上の方。
	大型……	満21歳以上の方で、普通免許取得後の運転経験が3年以上の方。
	中型……	満20歳以上の方で、普通免許取得後の運転経験が2年以上の方。
	準中型…	満18歳以上の方。
	大型特殊	満18歳以上の方で、普通・中型・大型免許のいずれかを取得されている方。
	けん引…	満18歳以上の方で、普通・中型・大型免許のいずれかを取得されている方。
	二種……	満21歳以上の方で、普通免許取得後の運転経験が3年以上の方。

視力 (メガネ又はコンタクトレンズでの矯正可)
普通・普通二輪・大型二輪・大型特殊
 片眼が0.3以上、両眼で0.7以上の方
 (片眼が0.3未満の場合は、見える片方の視野角度が150度以上で可)
大型・中型・準中型・けん引・二種
 片眼がそれぞれ0.5以上、両眼で0.8以上、深視力3回測定での平均誤差が2cm以内の方。

色彩識別 赤・青・黄の色の区別ができる方。

聴力 日常の会話が聞き取れる方。

身体 運転に支障のない方。運転に支障がある障害及び運転に影響する病気(症状等)がある方や、睡眠薬や精神安定剤を常用している方は、事前に都道府県の運転免許センター(都道府県公安委員会)「安全運転相談窓口」にて安全運転相談を受け、かつ入校希望教習所の事前許可が必要になりますのでお申し出ください(事前に安全運転相談終了書等をお送りいただく場合があります)。安全運転相談の結果が不適正の場合は入校できません。又、身長が140cm未満の方も事前にお申し出ください。なお、アルコール等の中毒者、妊娠中の方は入校できません。

学力 学科教本や学科試験の内容を理解することができる方(入校時に簡単な学力テストを実施するドライビングスクールもあります)。なお、教習は日本語で行いますので、日本語の読み書きができない方は入校できません。

前歴 過去に無免許運転や免許取消処分等の行政処分(累積違反点数が免許停止処分も含む)を受けた方や現在行政処分中の方、又は、これら行政処分を受ける可能性のある方は、必ずお申し出ください。欠格処分期間が満了していない方は受付できません。
 ※免許取得後1年以上で取消処分を受けられた方は、欠格期間を満了され、かつ取消処分者講習を受講しなければなりません。取消処分者講習が未受講の方は、当センターにご相談ください。
 ※免許取得1年未満で取消処分を受けられた(初心者講習受講通知を受け取ったのに受講しなかった、又は再試験で不合格になった)方は、欠格期間及び処分者講習はありません。普通免許で再試験が不合格になった方は、申請により普通車仮運転免許証が交付されます。その普通車仮運転免許証を持参することにより、仮免許所持で第2段階から教習を進めることができます。料金等詳細については、当センターにご相談ください。
 ※欠格期間及び処分期間、取消処分者講習受講の可否については、ご自身で住所地の運転免許センター(都道府県公安委員会)にご確認の上、お申し込みください。お客様が虚偽の申告や申し出なしに入校しそれが発覚した場合は、退校していただく場合があります。又、卒業後に運転免許センター(都道府県公安委員会)にて受験ができなかったり、免許の拒否や保留になった場合も、当センター及び受け入れをしたドライビングスクールでは一切の責任を負いません。

▼保証内容

	年齢制限	技能教習	技能検定	仮免学科
保証内容	18歳から25歳まで	卒業まで保証(宿泊代・食事代含む)		保証なし 実費現地払(非課税) 初回2,850円 2回目以降1,700円
	26歳から60歳まで	3日延長まで無料保証(技能教習6h、技能検定3回相当) オーバー4日目から1日延長につき16,500円(税込) 【保証オプション】 ○5日オーバー無料保証プラン(教習料金+11,000円(税込)) オーバー6日目から1日延長につき16,500円(税込) ○卒業までオーバー無料保証プラン(教習料金+22,000円(税込)) 卒業まで追加料金なし。		

※3回不合格になると一時帰宅(交通費自費)し、地元の免許センターにて学科試験(自費)を受験し、合格後再入校していただけます。
 ※保証内容はお客様の都合による延長やお客様の過失による延長の場合は、延長料がかかります。
 ※保証オプションはご予約時にお申し付けください。ご入校後のお申込みはできません。規定日数でご卒業された場合でも返金はありません。
 ※検定不合格等で卒業予定日オーバーの場合、滞在施設を変更していただく場合があります。

「旅行傷害保険」のご案内

滞在期間中にケガをしてしまった場合にも、傷害保険が付いているので安心して合宿に参加できます。

(普通車で各ドライビングスクールに入校された方、全員が対象です。)

合宿期間中に突発的な事故で亡くなられた、もしくは後遺障害を被られた場合。

最高
318万円まで

合宿中に突発的な事故でケガをして入院された場合。

1日につき
3,000円
(180日限度)



合宿中に突発的な事故でケガをして通院された場合。

1日につき
2,000円
(90日限度)



合宿期間中に偶然な事故で他人のものを壊した場合。自転車を運転中に、怪我をして入院・通院した場合や他人に怪我を負わせてしまった場合。

最高**1億円**まで



①契約

この合宿免許は株式会社マツキ(以下「当社」といいます)が企画・募集し実施いたします。参加されるお客様は当社と合宿免許契約(以下「本契約」といいます)を締結することになります。

②本契約の成立

当社は電話、メール、ファクシミリ、その他通信手順によるお申込みを受け付け、当社が予約承諾の旨を通知した時点で本契約の成立となります。

③申込条件

- ①法律で定められた年齢・視力・色彩識別・聴力等の基準に満たない方、身体の基準及び適性に満たない方、学科教本や学科試験の内容を理解することができない方、運転に支障がある障害及び運転に影響する病気(症状等)がある方は、事前に運転免許センター(都道府県公安委員会)の「安全運転相談窓口」にて安全運転相談を受け、かつ教習所の事前許可が必要になりますので、当社予約センターにお申し出ください(入校前に安全運転相談終了書等をお送りいただく場合がございます)。安全運転相談の結果、不適正の場合は入校できません。
- ②過去に無免許運転や免許取消処分等の行政処分を受け、教習を受ける資格のない方、現有免許所持で免許停止処分中及び紛失等により運転免許証がお手元のない方は入校できません。
- ③入校ご希望者が未成年者(18歳未満)で保護者の承諾のない方、必要書類の不備や教習料金の未納等手続きに不備のある方は入校できません。

④教習代金のお支払い

当社が予約承諾の旨を通知した日から指定期日までに全額お支払いいただけます。

⑤教習代金に含まれるもの

- ①合宿教習料金には、入学金、教材代、適性検査料金、写真代、学科教習料金、技能教習料金、修了検定料金、卒業検定料金、卒業証明書交付手数料、滞在料金、食事代(プランによって食事数が変わります)、高速教習料金等が含まれます。個人的事由での受講ミス(故意・過失・遅刻・寝過ごし等)による日程の変更・追加教習・延長滞在等は費用が発生します。
- ②クリーニング代(コインランドリー代)、電話代、治療費、その他個人的性質の諸費用は合宿教習料金には含まれません。

⑥本契約内容の変更

当社は本契約締結後であっても、天災地変・戦乱・暴動等による運送機関等のサービス提供の中止、官公署の命令、交通事情、気象条件、その他当社の関与し得ない事由が生じた場合において、教習の安全かつ円滑な実施をはかるためにやむを得ないときは、お客様にあらかじめ速やかに当該事由が当社の関与し得ないものである理由及び当該事由との因果関係を説明して、教習日程、教育サービスの内容等、本契約内容を変更することがあります。

⑦教習代金の変更

- 当社は本契約締結後であっても、次の場合には教習代金を変更いたします。
- ①利用する運送機関等の運賃・料金が著しい経済状況の変化等により、通常想定される程度を大幅に超えて改定されたときは、その改定差額だけ教習代金を変更いたします。但し、教習代金を増額変更するときには、教習開始日の前日から起算してさかのぼって15日目にあたる日より前にお客様に通知いたします。
 - ②第6項により教習内容が変更され教習実施に要する費用が増加又は減少したときには、当社はその差額の範囲内で教習代金を変更することがあります。

⑧お客様による本契約の解除

- ①お客様は、いつでも下記の取消料をお支払いいただくことにより、本契約を変更又は解除することができます。なお、本契約の変更又は解除は、当社予約センター又は入校予定教習所の営業時間内に限り受け付けます。
- ②本契約の変更又は解除に伴って生じる航空券、船券等、前後泊等の取消料等費用は、お客様の負担といたします。
- ③当社は、お客様が当社の指定する入校日又は集合時刻に遅れ、合宿教習に参加できない場合の責任は一切負いかねます。この場合、本契約はお客様により変更又は解除されたものとして取り扱われ、下記の取消料を申し受けます。
【取消料(お一人当たり)】
合宿教習入校日の前日から起算してさかのぼって、
 - ・21日前に当たる日以前の解除→無料
 - ・20日前に当たる日から8日前に当たる日までの解除→5,500円(税込)
 - ・7日前に当たる日から2日前に当たる日までの解除→8,800円(税込)
 - ・入校日の前日の解除→11,000円(税込)
 - ・入校日当日の解除及び無連絡不参加→22,000円(税込)
- ④当社は、本契約が変更又は解除されたときは、既にお支払いいただいている教習料金から所定の取消料を差し引いた残額を返金するか、もしくは運転免許

【個人情報の扱いについて】

1. 当センターは、お申込みの際にご提供いただいた個人情報について、入校ご希望者とのご連絡や必要書類の送付、合宿教習における滞在施設等の手配のために必要な範囲内で利用させていただきます。又、キャンペーン等のご案内をお届けするため、並びに顧客満足度の向上を図ることを目的としたアンケート調査を実施するため等に、個人情報を利用させていただくことがあります。
2. 入校ご希望者の個人情報は、法令に基づく場合を除いてご本人の同意なしに第三者には開示・委託・提供いたしません。当センターのサービス提供の目的に限り、入校予定教習所・滞在施設等には必要に応じて委託・提供いたします。
3. 保有する個人情報については、正確かつ最新のものに保つよう努め、個人データの漏えい、紛失等のないよう万全を尽くしています。又、業務遂行上の必要により外部専門業者に業務委託等を行う場合においても、委託先等に機密保持契約義務を課すなど、個人情報の管理監督に努めています。

許可ローンご利用の場合は請求書、クレジットカードご利用の場合は認証(オンライン)済のクレジットカード会社への請求により所定の取消料を申し受けます。この場合、返金時の手数料等実費はお客様の負担といたします。

- ⑤お客様は、本契約の成立以降次の事由が生じた場合、取消料を負担せずにも本契約を変更又は解除することができます。この場合、返金時の手数料等実費は当社の負担といたします。

A第6項に基づく本契約内容の変更のとき。

B第7項に基づく教習料金が増額改定されたとき。

C自然災害、パンデミック、騒擾・暴動、テロ攻撃、代替不能な公共交通機関の運休、官公署の命令により合宿教習の安全かつ円滑な実施が不可能となるか、又は不可能となる可能性が極めて大きいとき。

⑨当社による本契約の解除及び催行の中止

- ①お客様が当社規定の第4項に規定する期日までに教習代金を支払われなかったときは、当社は当該期日の翌日において本契約を解除することがあります。
- ②次のいずれかに該当する場合、当社は本契約を解除することがあります。
 - Aお客様が当社のあらかじめ明示した年齢・身体・資格の条件を満たしていないことが明らかになったとき。
 - Bお客様が病気その他の事由により、当該教習に耐えられないと認めるとき。
 - C天災地変、戦乱、暴動、運送等のサービス提供の中止、官公署の命令その他の当社の関与し得ない事由により教習日程に従った教習の安全かつ円滑な実施が不可能となり、又は不可能になるおそれが極めて大きいとき。
- ③次のいずれかに該当する場合、当社は何らの責任を負うことなく、本契約を解除します。
 - Aお客様が他のお客様に迷惑を及ぼし、又は合宿教習の円滑な実施を妨げるおそれがあると当社が判断したとき。
 - B暴力団員、暴力団準構成員、暴力団関係者又は反社会的勢力と関係すると知ったとき。
 - C当社に対し、暴力的な要求行為、不当な要求行為、脅迫的な言動もしくは暴力を用いる行為又はこれに準ずる行為を行ったとき。

⑩当社の免責事項

天災地変、労働争議、法令の制定、改廃、その他やむを得ない事由により、安全かつ円滑な教習が実施不可能なとき、本契約を解除又は教習内容を変更する場合がございます。又、上記事由及び下記に例示するような事由によりお客様が損害を被られた場合において、当社は責任を負いかねます。

- A教習中、お客様の不注意で発生した事故、又は相手方の不注意により発生した事故にかかわる損害。
- B自由行動中の事故。
- C食中毒、盗難、病気。
- Dその他、当社の責に帰さざる事由により生じた損害。

⑪教習条件・教習代金の基準

この教習条件・教習代金は2022年10月1日現在を基準としております。

⑫その他注意事項

- ①ご参加のお客様は必ず必要書類をご持参の上、指定の集合時間・場所へお集まりください。
- ②降雪・事故・交通渋滞等の道路事情、その他やむを得ぬ事由により、出発・到着もしくは現地の出発・到着時間が大幅に異なる場合があります。又、これらにより生じるタクシー、列車、宿泊代等の請求には一切応じられません。
- ③グループでのお申込みで人数減の場合、食事・部屋等は一切効力を失い、お取消扱いとなります。又、お申込み時の部屋割り等の条件については一切無効となります。
- ④当企画の滞在施設は当社が手配するものです。又、交通機関はお客様自身で手配していただけます。各施設にはそれぞれの約款が適用されます。
- ⑤ご参加のお客様は当社・施設が定める入校規則を守り、教習生の義務と責任をまっとうしてください。又、ペット等の持ち込みは一切禁止となります。
- ⑥イレズミ・タトゥーの入った方は入校できません。
- ⑦卒業までの最短日数をパンフレットに記載しておりますが、入校日及び教習の都合、公安委員会の指導又は試験・検定の可否、年末年始・ゴールデンウィーク・お盆休み並びに降雪等により卒業までの日数が延びる場合がございます。
- ⑧お客様に帰る事由(変更・取消)により教習代金に差異が生じ、払い戻しが発生した場合の諸費用はお客様のご負担となります。(※振込手数料等)
- ⑨滞在中の体調管理にはご自身で十分ご注意ください。なお、インフルエンザ・コロナ等、周囲に感染する病気であることが判明した場合は原則として一時帰宅していただき、完治後に再度教習を受けていただきます。その際の交通費及び追加滞在費用はお客様負担となります。
- ⑩教習日程中に一時帰宅の予定がある方は、入校をお断りする場合がございます。
- ⑪消費税率が変更された場合、それに準じた料金に変更となります。

旅行業務取扱管理者 丹野 敏行

お客様のご依頼がある場合には、上記のものが説明を行います。

4. 入校ご希望者の個人情報の開示(確認)又は誤った個人情報の訂正、追加、削除等をご希望される場合は、当社が定める書面により受付いたします。その際、ご本人であることを確認できるもの(運転免許証等)をご用意ください。

【お客様個人情報お問合せ窓口】

株式会社マツキ マツキドライビングスクール予約センター
個人情報管理責任者

〒993-0035 山形県長井市時庭799

TEL:0120-339-179 E-mail:info@matsuki-ds.com

(受付時間:10:00~19:00)

マツキドライビングスクールは 合宿免許のパイオニア!!

関東地区・東海地区をはじめ
日本全国から大勢の方が入校されています!!



マツキドライビングスクールは、公安委員会が
定めた基準に合格し「指定」として認定を受け
た実地試験免除の指定自動車教習所です。



指定自動車教習所
公正取引協議会 会員



学生運転免許取得支援事業者連合 加盟
一般社団法人 全国旅行業協会 会員

お申込み・お問合せは

 **0120-339-179**

マツキドライビングスクール予約センター 10:00 ▶ 19:00



山形県知事登録 旅行業 第2-155号

株式会社 **マツキ**

〒993-0016

山形県長井市台町6-25

記載の無い場合は、右記にご連絡ください。

※校内・敷地内での喫煙は固くお断りいたします。

※パンフレットの表示金額は、2023年3月末日まで有効です。